

Bestimmte Frühkomplikationen eines Traumas, anderenorts nicht klassifiziert

Filter: Anerkannte Fälle mit Diagnose T79.XX

X steht für eine beliebige Zahl, d.h Diagnosecode T79 inklusive aller Unter-codes.

Fallzahl pro Jahr	mit Diagnose	davon Hauptdiagnose (1)
Hochgerechnete Anzahl Fälle pro Jahr	7'610	5'832
davon mit isolierter Diagnose	90	90

Soziodemographie	mit Diagnose	davon Hauptdiagnose (1)
Durchschnittliches Alter	40.1	40.2
Median Alter	40.7	41.0
Anteil Berufsunfälle	37%	37%
Anteil Frauen	33%	35%

Heilkosten (in CHF)	mit Diagnose	davon Hauptdiagnose (1)
Durchschnittliche Heilkosten	5'144	2'572
Median der Heilkosten	362	325
10% der Fälle haben Heilkosten von weniger als	97	87
10% der Fälle haben Heilkosten von mehr als	5'872	4'103
Anteil dieser 10% der Fälle an den gesamten HK	87%	81%

Versicherungsleistungen Total (in CHF)	mit Diagnose	davon Hauptdiagnose (1)
Durchschnittliche Versicherungsleistungen	12'220	5'797
Median der Versicherungsleistungen	618	506
10% der Fälle haben VL von weniger als	113	100
10% der Fälle haben VL von mehr als	11'269	7'792
Anteil dieser 10% der Fälle an den gesamten VL	89%	83%

Entschädigte Tage	mit Diagnose	davon Hauptdiagnose (1)
Anzahl der Fälle mit entschädigten Tagen pro Jahr	3'590	2'558
Anteil der Fälle mit entschädigten Tagen	47%	44%
Durchschnittliche Zahl entschädigter Tage (ohne Renten)	25	15
Median der entschädigten Tage (ohne Renten)	0	0

Renten	mit Diagnose	davon Hauptdiagnose (1)
Durchschnittliche Anzahl Todesfälle pro Jahr	12	4
Durchschnittliche Anzahl der Fälle mit IR pro Jahr	49	16
Anteil der Fälle mit IR	1%	0%
Durchschnittlicher Invaliditätsgrad über alle Fälle	0.3%	0.1%
Durchschnittlicher Invaliditätsgrad der IR-Fälle	40%	27%
Summe der Invaliditätsgrade pro Jahr	2'019%	436%
Anteil der Fälle mit IE	2%	1%

Hochrechnung aus einer Stichprobe von 2036 anerkannten UVG-Unfällen mit Diagnose(n) T79XX in den Jahren 2009-2012, davon 1363 mit dieser(n) Hauptdiagnose(n)

(1) Als traumatische Hauptdiagnose wird bei Fällen mit mehreren Verletzungen diejenige betrachtet, für die im Mittel über alle Fälle mit dieser Diagnose die höchsten Heilkosten beobachtet werden.

Bestimmte Frühkomplikationen eines Traumas, anderenorts nicht klassifiziert

Filter: Anerkannte Fälle mit traumatischer Hauptdiagnose T79XX

X steht für eine beliebige Zahl, d.h Diagnosecode T79 inklusive aller Untercodes.

Verteilung der Heilkosten und der gesamten Versicherungsleistungen (2)

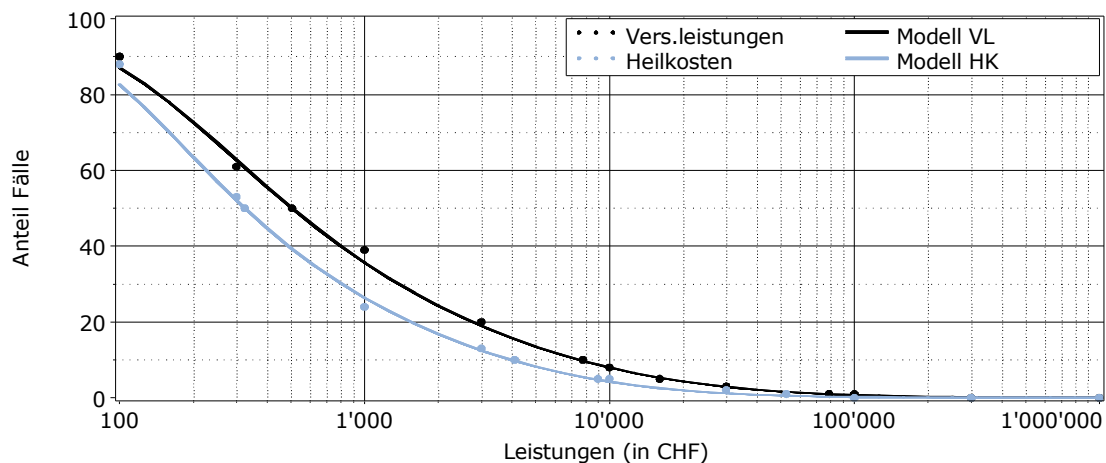

Entschädigte Tage bis zur Wiederaufnahme der Arbeit oder bis zum Festsetzen einer Rente (2)

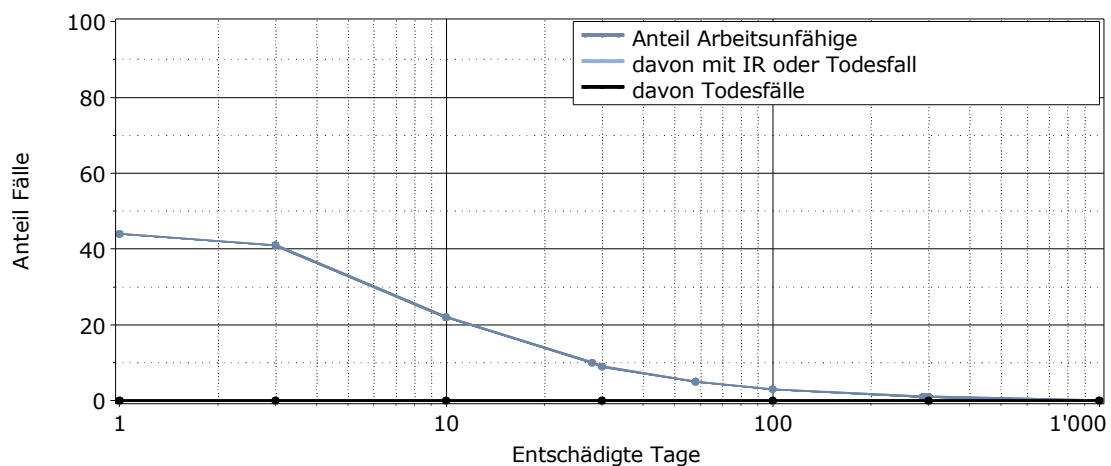

Lesebeispiel: Nach 1000 entschädigten Tagen sind 0% der Verunfallten noch nicht arbeitsfähig. Bei 0% der Fälle wurde eine Rente gesprochen (0% Invalidenrenten, 0% Todesfälle).

(2) für alle Fälle mit traumatischer Hauptdiagnose