

## T79.2\_ Traumatisch bedingte sekundäre oder rezidivierende Blutung

Fallzahlen pro Jahr	mit Diagnose	davon Hauptdiagnose
Hochgerechnete Anzahl Fälle pro Jahr	449	362
davon mit isolierter Diagnose	0	0

Soziodemographie	mit Diagnose	davon Hauptdiagnose
Durchschnittsalter	46.0	45.4
Median Alter	49.09	48.67
Anteil Berufsunfälle	25%	25%
Anteil Frauen	35%	38%

Heilkosten (in CHF)	mit Diagnose	davon Hauptdiagnose
Durchschnittliche Heilkosten	10281	4651
Median der Heilkosten	3404	2417
10% der Fälle haben Heilkosten von weniger als	471	396
10% der Fälle haben Heilkosten von mehr als	18381	11201
Anteil dieser 10% der Fälle an den gesamten HK	60%	37%

Versicherungsleistungen Total (in CHF)	mit Diagnose	davon Hauptdiagnose
Durchschnittliche Versicherungsleistungen	24547	10653
Median der Versicherungsleistungen	8240	6186
10% der Fälle haben VL von weniger als	924	681
10% der Fälle haben VL von mehr als	38145	16852
Anteil dieser 10% der Fälle an den gesamten VL	68%	45%

Entschädigte Tage	mit Diagnose	davon Hauptdiagnose
Anzahl der Fälle mit entschädigten Tagen pro Jahr	353	271
Anteil der Fälle mit entschädigten Tagen pro Jahr	79%	75%
Durchschnittliche Zahl entschädigter Tage bei den Taggeldfällen	74	49
Durchschnittliche Zahl entschädigter Tage über alle Unfälle	58	36
Median der entschädigten Tage (Renten nicht berücksichtigt)	22	19

Renten	mit Diagnose	davon Hauptdiagnose
Durchschnittliche Anzahl Todesfälle pro Jahr	1	0
Durchschnittliche Anzahl der Fälle mit IR pro Jahr	4	1
Anteil der Fälle mit IR	0.8%	0.2%
Durchschnittlicher Invaliditätsgrad über alle Fälle	0.3%	0.1%
Durchschnittlicher Invaliditätsgrad der IR-Fälle	41%	25%
Summe der Invaliditätsgrade pro Jahr	146%	20%
Anteil der Fälle mit IE	3%	1%

Hochrechnung aus einer Stichprobe von 175 anerkannten UVG-Unfällen mit Diagnose(n) T79.2\_ in den Jahren 2015-2019, davon 103 mit dieser(n) Hauptdiagnose(n)  
 Als traumatische Hauptdiagnose wird bei Fällen mit mehreren Verletzungen diejenige betrachtet, für die im Mittel über alle Fälle mit dieser Diagnose die höchsten Heilkosten beobachtet werden.

## T79.2\_ Traumatisch bedingte sekundäre oder rezidivierende Blutung

Verteilung der Heilkosten und der gesamten Versicherungsleistungen

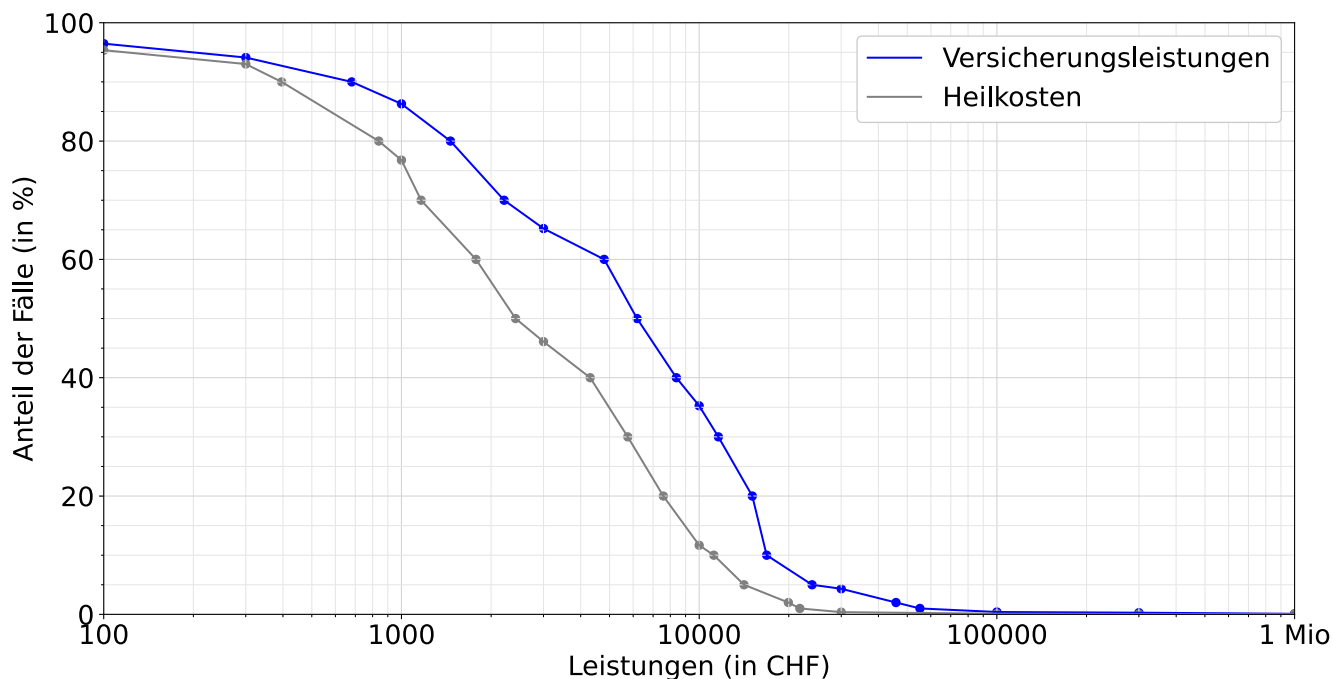

Entschädigte Tage bis zur Wiederaufnahme der Arbeit oder bis zum Festsetzen einer Rente

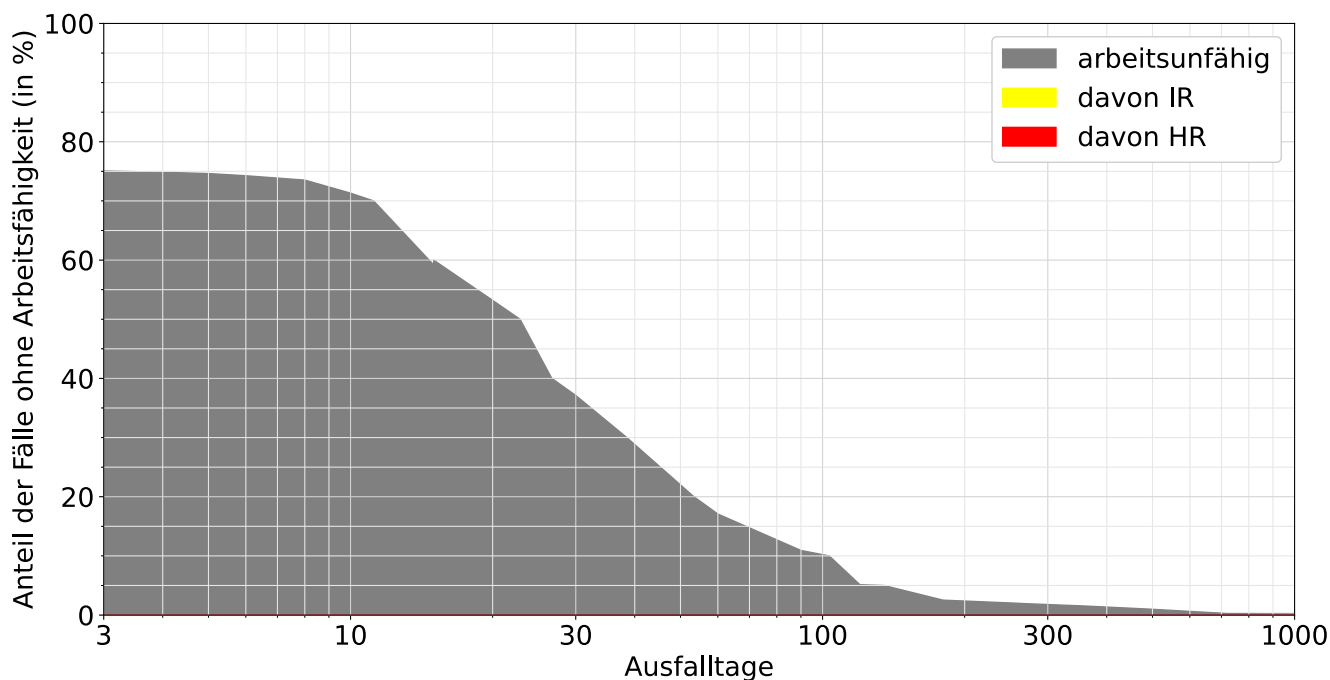

Lesebeispiele:

Nach drei Monaten sind 11% der Verunfallten noch nicht arbeitsfähig, nach 1000 Tagen noch 0.2%.

Bei 0.1% der Fälle wurde innerhalb von 1000 Tagen eine Rente gesprochen, davon in 0.1% Invalidenrenten und 0.0% wegen Todesfällen.