

Toxische Wirkung durch Kontakt mit giftigen Tieren

Filter: Anerkannte Fälle mit Diagnose T63.XX

X steht für eine beliebige Zahl, d.h Diagnosecode T63 inklusive aller Unterodes.

Fallzahl pro Jahr	mit Diagnose	davon Hauptdiagnose (1)
Hochgerechnete Anzahl Fälle pro Jahr	8'001	7'315
davon mit isolierter Diagnose	7'035	7'035

Soziodemographie	mit Diagnose	davon Hauptdiagnose (1)
Durchschnittliches Alter	39.1	39.0
Median Alter	39.6	39.5
Anteil Berufsunfälle	20%	20%
Anteil Frauen	45%	45%

Heilkosten (in CHF)	mit Diagnose	davon Hauptdiagnose (1)
Durchschnittliche Heilkosten	358	324
Median der Heilkosten	161	155
10% der Fälle haben Heilkosten von weniger als	50	49
10% der Fälle haben Heilkosten von mehr als	580	534
Anteil dieser 10% der Fälle an den gesamten HK	56%	53%

Versicherungsleistungen Total (in CHF)	mit Diagnose	davon Hauptdiagnose (1)
Durchschnittliche Versicherungsleistungen	492	399
Median der Versicherungsleistungen	172	166
10% der Fälle haben VL von weniger als	56	54
10% der Fälle haben VL von mehr als	830	775
Anteil dieser 10% der Fälle an den gesamten VL	62%	56%

Entschädigte Tage	mit Diagnose	davon Hauptdiagnose (1)
Anzahl der Fälle mit entschädigten Tagen pro Jahr	860	750
Anteil der Fälle mit entschädigten Tagen	11%	10%
Durchschnittliche Zahl entschädigter Tage (ohne Renten)	1	1
Median der entschädigten Tage (ohne Renten)	0	0

Renten	mit Diagnose	davon Hauptdiagnose (1)
Durchschnittliche Anzahl Todesfälle pro Jahr	1	0
Durchschnittliche Anzahl der Fälle mit IR pro Jahr	0	0
Anteil der Fälle mit IR	0%	0%
Durchschnittlicher Invaliditätsgrad über alle Fälle	0.0%	-%
Durchschnittlicher Invaliditätsgrad der IR-Fälle	16%	-%
Summe der Invaliditätsgrade pro Jahr	4%	-%
Anteil der Fälle mit IE	0%	0%

Hochrechnung aus einer Stichprobe von 1604 anerkannten UVG-Unfällen mit Diagnose(n) T63XX in den Jahren 2009-2012, davon 1463 mit dieser(n) Hauptdiagnose(n)

(1) Als traumatische Hauptdiagnose wird bei Fällen mit mehreren Verletzungen diejenige betrachtet, für die im Mittel über alle Fälle mit dieser Diagnose die höchsten Heilkosten beobachtet werden.

Toxische Wirkung durch Kontakt mit giftigen Tieren

Filter: Anerkannte Fälle mit traumatischer Hauptdiagnose T63XX

X steht für eine beliebige Zahl, d.h Diagnosecode T63 inklusive aller Unterodes.

Verteilung der Heilkosten und der gesamten Versicherungsleistungen (2)

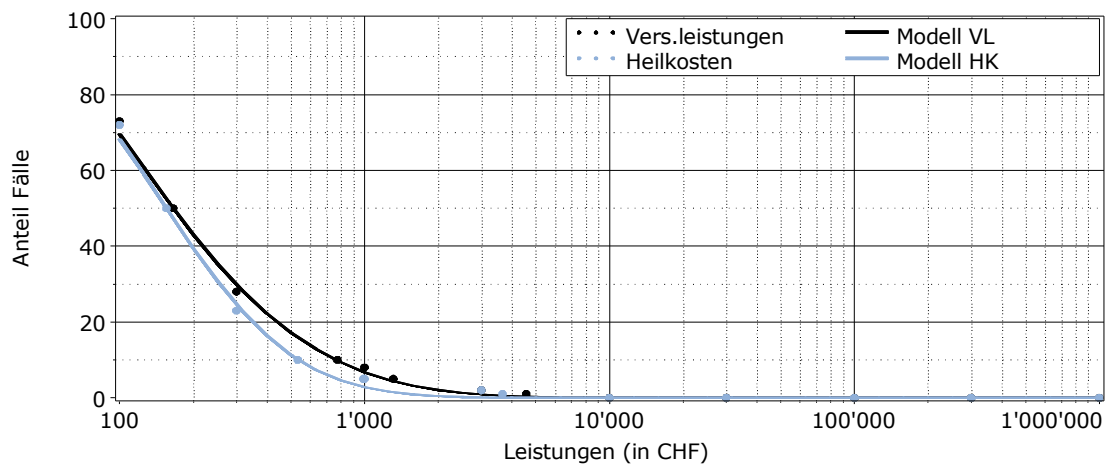

Entschädigte Tage bis zur Wiederaufnahme der Arbeit oder bis zum Festsetzen einer Rente (2)

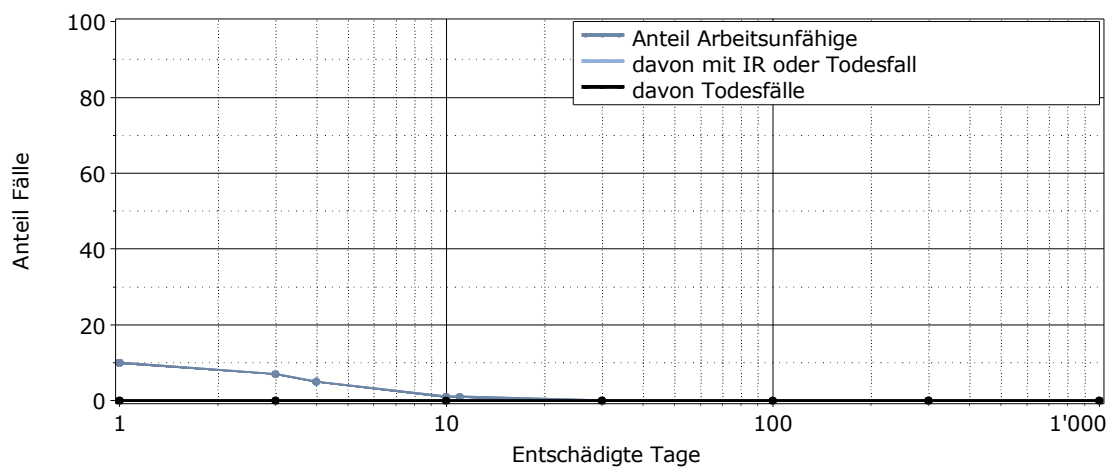

Lesebeispiel: Nach 1000 entschädigten Tagen sind 0% der Verunfallten noch nicht arbeitsfähig. Bei 0% der Fälle wurde eine Rente gesprochen (0% Invalidenrenten, 0% Todesfälle).

(2) für alle Fälle mit traumatischer Hauptdiagnose