

T63.3_ Toxische Wirkung von Spinnengift

Fallzahlen pro Jahr	mit Diagnose	davon Hauptdiagnose
Hochgerechnete Anzahl Fälle pro Jahr	156	148
davon mit isolierter Diagnose	144	144

Soziodemographie	mit Diagnose	davon Hauptdiagnose
Durchschnittsalter	42.8	43.6
Median Alter	46.3	47.67
Anteil Berufsunfälle	18%	19%
Anteil Frauen	44%	46%

Heilkosten (in CHF)	mit Diagnose	davon Hauptdiagnose
Durchschnittliche Heilkosten	430	450
Median der Heilkosten	160	172
10% der Fälle haben Heilkosten von weniger als	0	0
10% der Fälle haben Heilkosten von mehr als	653	675
Anteil dieser 10% der Fälle an den gesamten HK	63%	63%

Versicherungsleistungen Total (in CHF)	mit Diagnose	davon Hauptdiagnose
Durchschnittliche Versicherungsleistungen	701	735
Median der Versicherungsleistungen	195	209
10% der Fälle haben VL von weniger als	74	87
10% der Fälle haben VL von mehr als	1181	1465
Anteil dieser 10% der Fälle an den gesamten VL	62%	63%

Entschädigte Tage	mit Diagnose	davon Hauptdiagnose
Anzahl der Fälle mit entschädigten Tagen pro Jahr	40	40
Anteil der Fälle mit entschädigten Tagen pro Jahr	26%	27%
Durchschnittliche Zahl entschädigter Tage bei den Taggeldfällen	7	7
Durchschnittliche Zahl entschädigter Tage über alle Unfälle	2	2
Median der entschädigten Tage (Renten nicht berücksichtigt)	0	0

Renten	mit Diagnose	davon Hauptdiagnose
Durchschnittliche Anzahl Todesfälle pro Jahr	0	0
Durchschnittliche Anzahl der Fälle mit IR pro Jahr	0	0
Anteil der Fälle mit IR	0.0%	0.0%
Durchschnittlicher Invaliditätsgrad über alle Fälle	0.0%	0.0%
Durchschnittlicher Invaliditätsgrad der IR-Fälle	0%	0%
Summe der Invaliditätsgrade pro Jahr	0%	0%
Anteil der Fälle mit IE	0%	0%

Hochrechnung aus einer Stichprobe von 40 anerkannten UVG-Unfällen mit Diagnose(n) T63.3_ in den Jahren 2015-2019, davon 38 mit dieser(n) Hauptdiagnose(n)
 Als traumatische Hauptdiagnose wird bei Fällen mit mehreren Verletzungen diejenige betrachtet, für die im Mittel über alle Fälle mit dieser Diagnose die höchsten Heilkosten beobachtet werden.

T63.3_ Toxische Wirkung von Spinnengift

Verteilung der Heilkosten und der gesamten Versicherungsleistungen

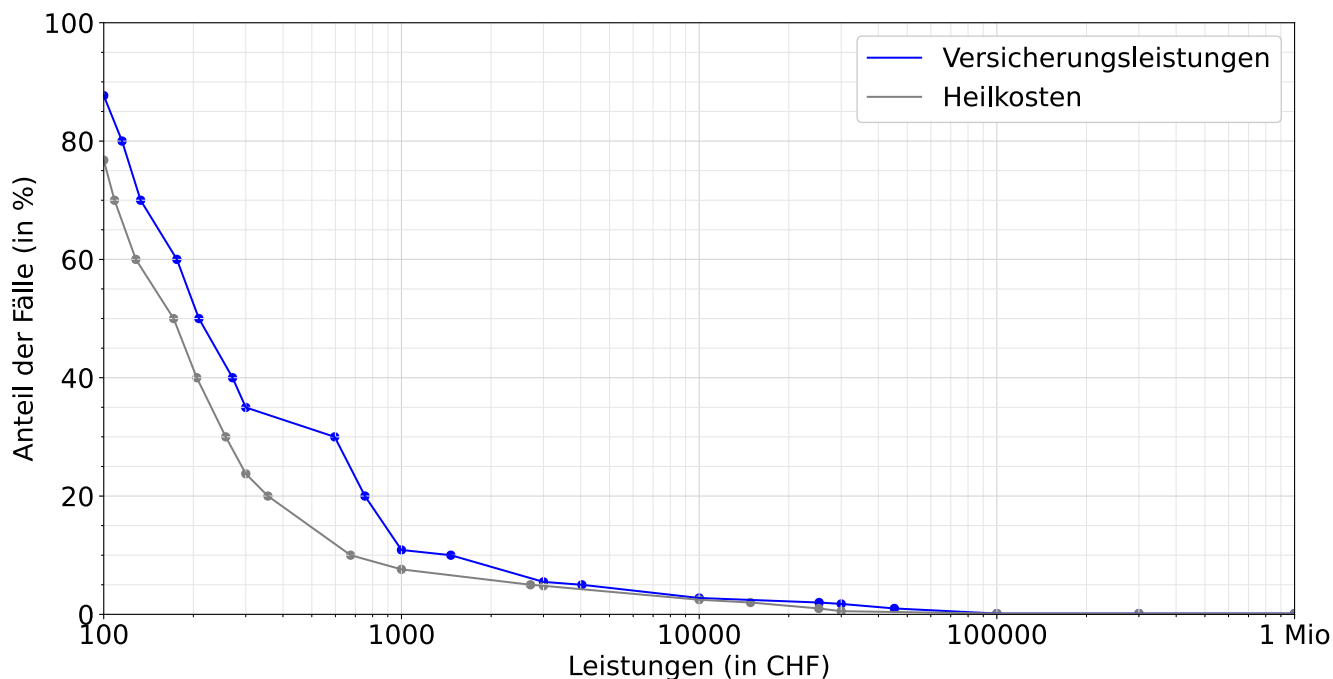

Entschädigte Tage bis zur Wiederaufnahme der Arbeit oder bis zum Festsetzen einer Rente

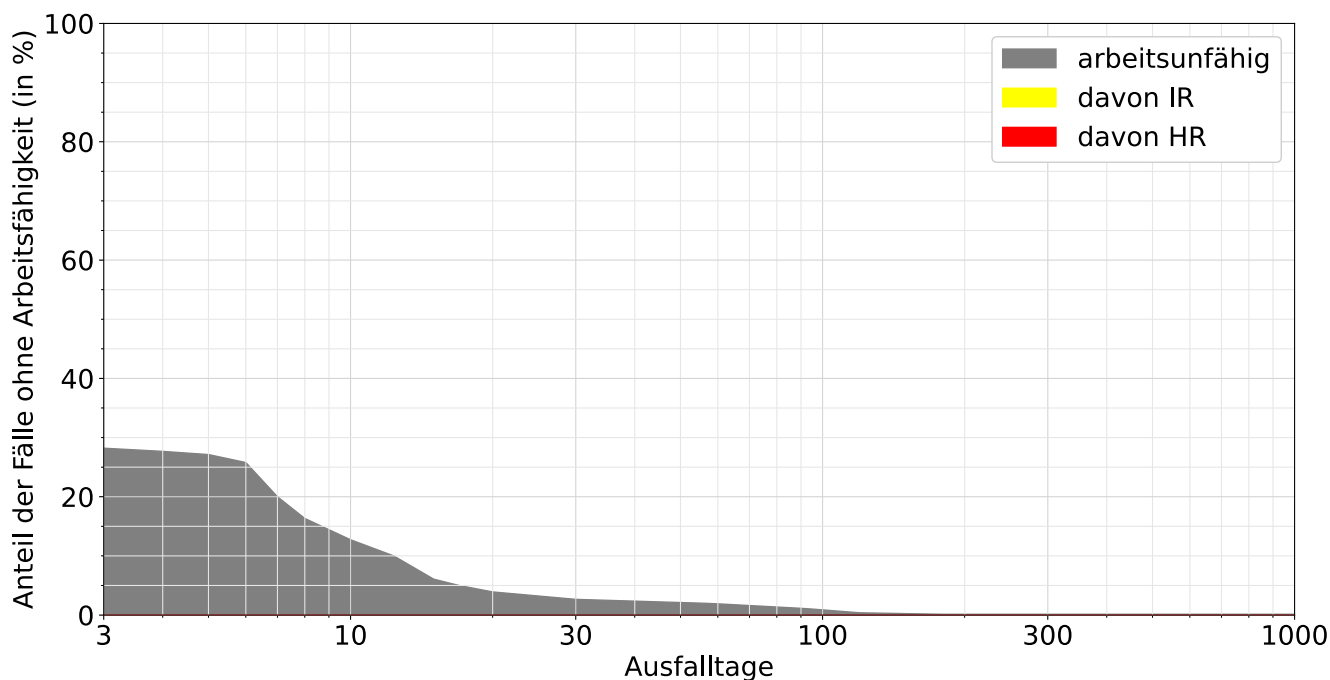

Lesebeispiele:

Nach drei Monaten sind 1% der Verunfallten noch nicht arbeitsfähig, nach 1000 Tagen noch 0.1%.

Bei 0.0% der Fälle wurde innerhalb von 1000 Tagen eine Rente gesprochen, davon in 0.0% Invalidenrenten und 0.0% wegen Todesfällen.