

Verbrennung oder Verätzung der Knöchelregion und des Fusses

Filter: Anerkannte Fälle mit Diagnose T25.XX

X steht für eine beliebige Zahl, d.h Diagnosecode T25 inklusive aller Unter-codes.

Fallzahl pro Jahr	mit Diagnose	davon Hauptdiagnose (1)
Hochgerechnete Anzahl Fälle pro Jahr	838	711
davon mit isolierter Diagnose	645	645

Soziodemographie	mit Diagnose	davon Hauptdiagnose (1)
Durchschnittliches Alter	37.4	37.6
Median Alter	38.1	38.1
Anteil Berufsunfälle	38%	41%
Anteil Frauen	35%	30%

Heilkosten (in CHF)	mit Diagnose	davon Hauptdiagnose (1)
Durchschnittliche Heilkosten	1'645	1'209
Median der Heilkosten	330	324
10% der Fälle haben Heilkosten von weniger als	41	41
10% der Fälle haben Heilkosten von mehr als	1'515	1'169
Anteil dieser 10% der Fälle an den gesamten HK	80%	74%

Versicherungsleistungen Total (in CHF)	mit Diagnose	davon Hauptdiagnose (1)
Durchschnittliche Versicherungsleistungen	3'602	2'917
Median der Versicherungsleistungen	764	785
10% der Fälle haben VL von weniger als	93	67
10% der Fälle haben VL von mehr als	5'167	4'845
Anteil dieser 10% der Fälle an den gesamten VL	75%	69%

Entschädigte Tage	mit Diagnose	davon Hauptdiagnose (1)
Anzahl der Fälle mit entschädigten Tagen pro Jahr	443	386
Anteil der Fälle mit entschädigten Tagen	53%	54%
Durchschnittliche Zahl entschädigter Tage (ohne Renten)	11	11
Median der entschädigten Tage (ohne Renten)	3	3

Renten	mit Diagnose	davon Hauptdiagnose (1)
Durchschnittliche Anzahl Todesfälle pro Jahr	0	0
Durchschnittliche Anzahl der Fälle mit IR pro Jahr	1	0
Anteil der Fälle mit IR	0%	0%
Durchschnittlicher Invaliditätsgrad über alle Fälle	0.0%	-%
Durchschnittlicher Invaliditätsgrad der IR-Fälle	39%	-%
Summe der Invaliditätsgrade pro Jahr	20%	-%
Anteil der Fälle mit IE	0%	0%

Hochrechnung aus einer Stichprobe von 177 anerkannten UVG-Unfällen mit Diagnose(n) T25XX in den Jahren 2009-2012, davon 146 mit dieser(n) Hauptdiagnose(n)

(1) Als traumatische Hauptdiagnose wird bei Fällen mit mehreren Verletzungen diejenige betrachtet, für die im Mittel über alle Fälle mit dieser Diagnose die höchsten Heilkosten beobachtet werden.

Verbrennung oder Verätzung der Knöchelregion und des Fusses

Filter: Anerkannte Fälle mit traumatischer Hauptdiagnose T25XX

X steht für eine beliebige Zahl, d.h Diagnosecode T25 inklusive aller Unter-codes.

Verteilung der Heilkosten und der gesamten Versicherungsleistungen (2)

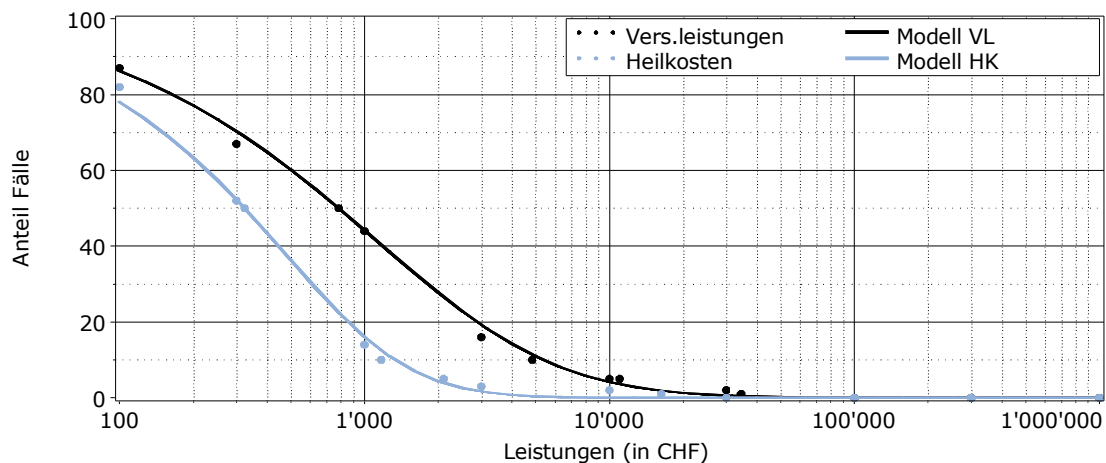

Entschädigte Tage bis zur Wiederaufnahme der Arbeit oder bis zum Festsetzen einer Rente (2)

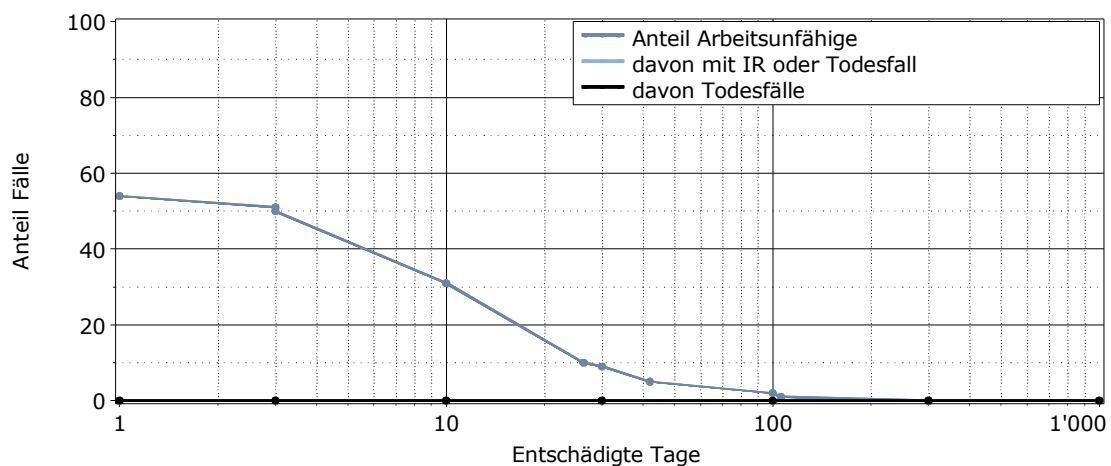

Lesebeispiel: Nach 1000 entschädigten Tagen sind 0% der Verunfallten noch nicht arbeitsfähig. Bei 0% der Fälle wurde eine Rente gesprochen (0% Invalidenrenten, 0% Todesfälle).

(2) für alle Fälle mit traumatischer Hauptdiagnose