

Verbrennung oder Verätzung der Schulter und des Armes, ausgenommen Handgelenk und Hand

Filter: Anerkannte Fälle mit Diagnose T22.XX

X steht für eine beliebige Zahl, d.h Diagnosecode T22 inklusive aller Unter-codes.

Fallzahl pro Jahr	mit Diagnose	davon Hauptdiagnose (1)
Hochgerechnete Anzahl Fälle pro Jahr	2'219	1'809
davon mit isolierter Diagnose	1'530	1'530

Soziodemographie	mit Diagnose	davon Hauptdiagnose (1)
Durchschnittliches Alter	36.8	36.7
Median Alter	36.0	36.2
Anteil Berufsunfälle	48%	50%
Anteil Frauen	45%	46%

Heilkosten (in CHF)	mit Diagnose	davon Hauptdiagnose (1)
Durchschnittliche Heilkosten	2'843	668
Median der Heilkosten	251	217
10% der Fälle haben Heilkosten von weniger als	62	54
10% der Fälle haben Heilkosten von mehr als	1'210	840
Anteil dieser 10% der Fälle an den gesamten HK	90%	67%

Versicherungsleistungen Total (in CHF)	mit Diagnose	davon Hauptdiagnose (1)
Durchschnittliche Versicherungsleistungen	4'991	1'675
Median der Versicherungsleistungen	313	261
10% der Fälle haben VL von weniger als	72	62
10% der Fälle haben VL von mehr als	3'522	1'898
Anteil dieser 10% der Fälle an den gesamten VL	90%	78%

Entschädigte Tage	mit Diagnose	davon Hauptdiagnose (1)
Anzahl der Fälle mit entschädigten Tagen pro Jahr	754	529
Anteil der Fälle mit entschädigten Tagen	34%	29%
Durchschnittliche Zahl entschädigter Tage (ohne Renten)	9	5
Median der entschädigten Tage (ohne Renten)	0	0

Renten	mit Diagnose	davon Hauptdiagnose (1)
Durchschnittliche Anzahl Todesfälle pro Jahr	1	1
Durchschnittliche Anzahl der Fälle mit IR pro Jahr	3	1
Anteil der Fälle mit IR	0%	0%
Durchschnittlicher Invaliditätsgrad über alle Fälle	0.0%	0.0%
Durchschnittlicher Invaliditätsgrad der IR-Fälle	40%	30%
Summe der Invaliditätsgrade pro Jahr	99%	23%
Anteil der Fälle mit IE	1%	0%

Hochrechnung aus einer Stichprobe von 515 anerkannten UVG-Unfällen mit Diagnose(n) T22XX in den Jahren 2009-2012, davon 377 mit dieser(n) Hauptdiagnose(n)

(1) Als traumatische Hauptdiagnose wird bei Fällen mit mehreren Verletzungen diejenige betrachtet, für die im Mittel über alle Fälle mit dieser Diagnose die höchsten Heilkosten beobachtet werden.

Verbrennung oder Verätzung der Schulter und des Armes, ausgenommen Handgelenk und Hand

Filter: Anerkannte Fälle mit traumatischer Hauptdiagnose T22XX

X steht für eine beliebige Zahl, d.h Diagnosecode T22 inklusive aller Unter-codes.

Verteilung der Heilkosten und der gesamten Versicherungsleistungen (2)

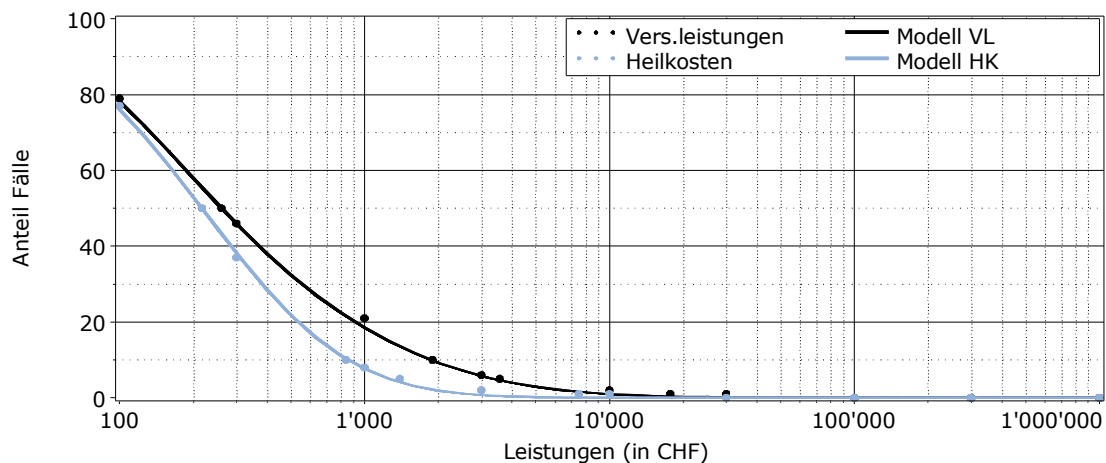

Entschädigte Tage bis zur Wiederaufnahme der Arbeit oder bis zum Festsetzen einer Rente (2)

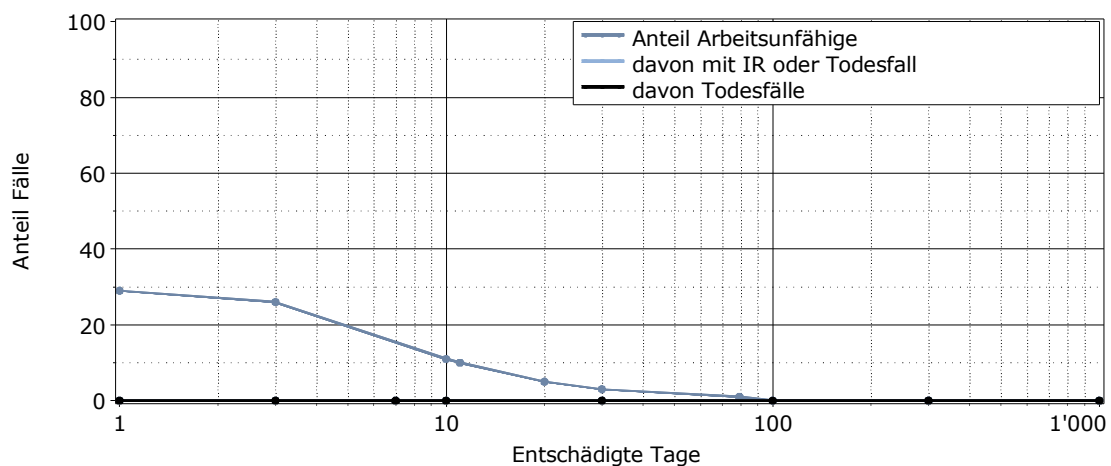

Lesebeispiel: Nach 1000 entschädigten Tagen sind 0% der Verunfallten noch nicht arbeitsfähig. Bei 0% der Fälle wurde eine Rente gesprochen (0% Invalidenrenten, 0% Todesfälle).

(2) für alle Fälle mit traumatischer Hauptdiagnose