

T20.2_ Verbrennung 2. Grades des Kopfes und des Halses

Fallzahlen pro Jahr	mit Diagnose	davon Hauptdiagnose
Hochgerechnete Anzahl Fälle pro Jahr	189	155
davon mit isolierter Diagnose	28	28

Soziodemographie	mit Diagnose	davon Hauptdiagnose
Durchschnittsalter	38.2	36.5
Median Alter	38.28	35.16
Anteil Berufsunfälle	23%	21%
Anteil Frauen	48%	47%

Heilkosten (in CHF)	mit Diagnose	davon Hauptdiagnose
Durchschnittliche Heilkosten	19394	6701
Median der Heilkosten	3044	2438
10% der Fälle haben Heilkosten von weniger als	291	259
10% der Fälle haben Heilkosten von mehr als	38343	23513
Anteil dieser 10% der Fälle an den gesamten HK	76%	52%

Versicherungsleistungen Total (in CHF)	mit Diagnose	davon Hauptdiagnose
Durchschnittliche Versicherungsleistungen	32575	12409
Median der Versicherungsleistungen	5017	4310
10% der Fälle haben VL von weniger als	333	336
10% der Fälle haben VL von mehr als	51712	29822
Anteil dieser 10% der Fälle an den gesamten VL	75%	58%

Entschädigte Tage	mit Diagnose	davon Hauptdiagnose
Anzahl der Fälle mit entschädigten Tagen pro Jahr	149	120
Anteil der Fälle mit entschädigten Tagen pro Jahr	79%	77%
Durchschnittliche Zahl entschädigter Tage bei den Taggeldfällen	58	38
Durchschnittliche Zahl entschädigter Tage über alle Unfälle	46	29
Median der entschädigten Tage (Renten nicht berücksichtigt)	13	11

Renten	mit Diagnose	davon Hauptdiagnose
Durchschnittliche Anzahl Todesfälle pro Jahr	1	0
Durchschnittliche Anzahl der Fälle mit IR pro Jahr	2	0
Anteil der Fälle mit IR	1.0%	0.3%
Durchschnittlicher Invaliditätsgrad über alle Fälle	0.4%	0.1%
Durchschnittlicher Invaliditätsgrad der IR-Fälle	44%	24%
Summe der Invaliditätsgrade pro Jahr	79%	10%
Anteil der Fälle mit IE	4%	2%

Hochrechnung aus einer Stichprobe von 91 anerkannten UVG-Unfällen mit Diagnose(n) T20.2_ in den Jahren 2015-2019, davon 57 mit dieser(n) Hauptdiagnose(n)
 Als traumatische Hauptdiagnose wird bei Fällen mit mehreren Verletzungen diejenige betrachtet, für die im Mittel über alle Fälle mit dieser Diagnose die höchsten Heilkosten beobachtet werden.

T20.2_ Verbrennung 2. Grades des Kopfes und des Halses

Verteilung der Heilkosten und der gesamten Versicherungsleistungen

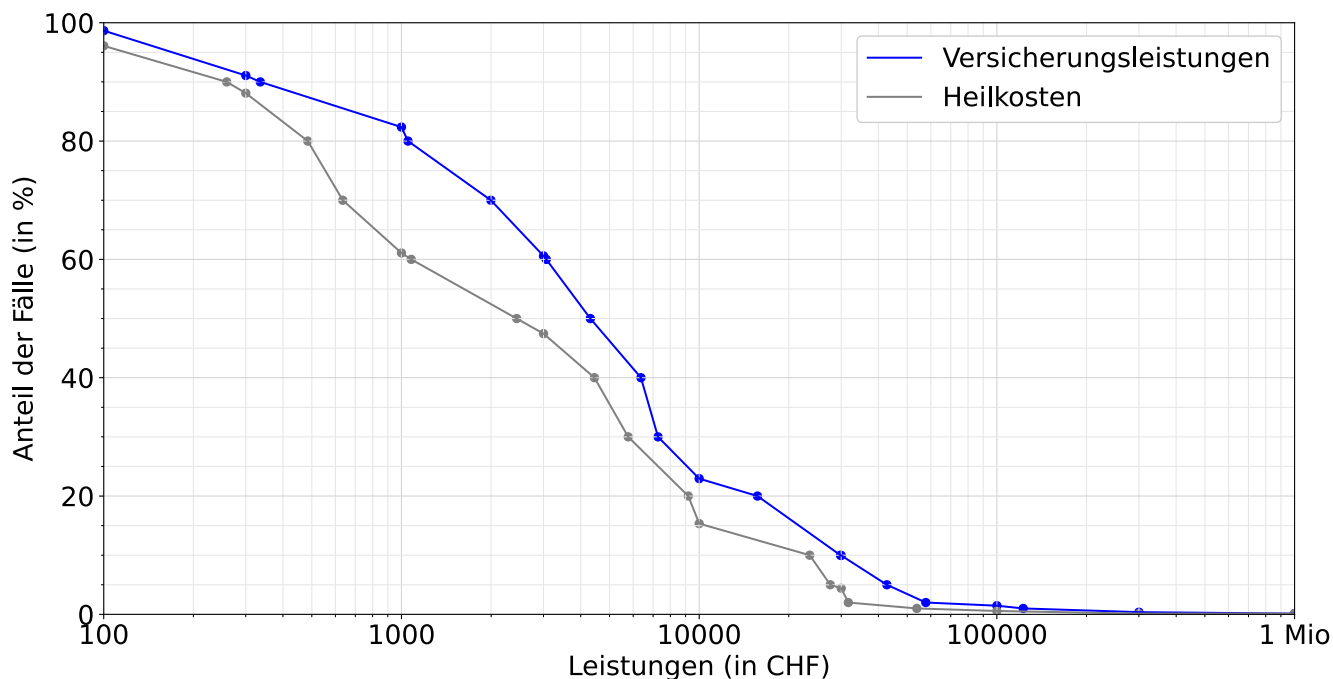

Entschädigte Tage bis zur Wiederaufnahme der Arbeit oder bis zum Festsetzen einer Rente

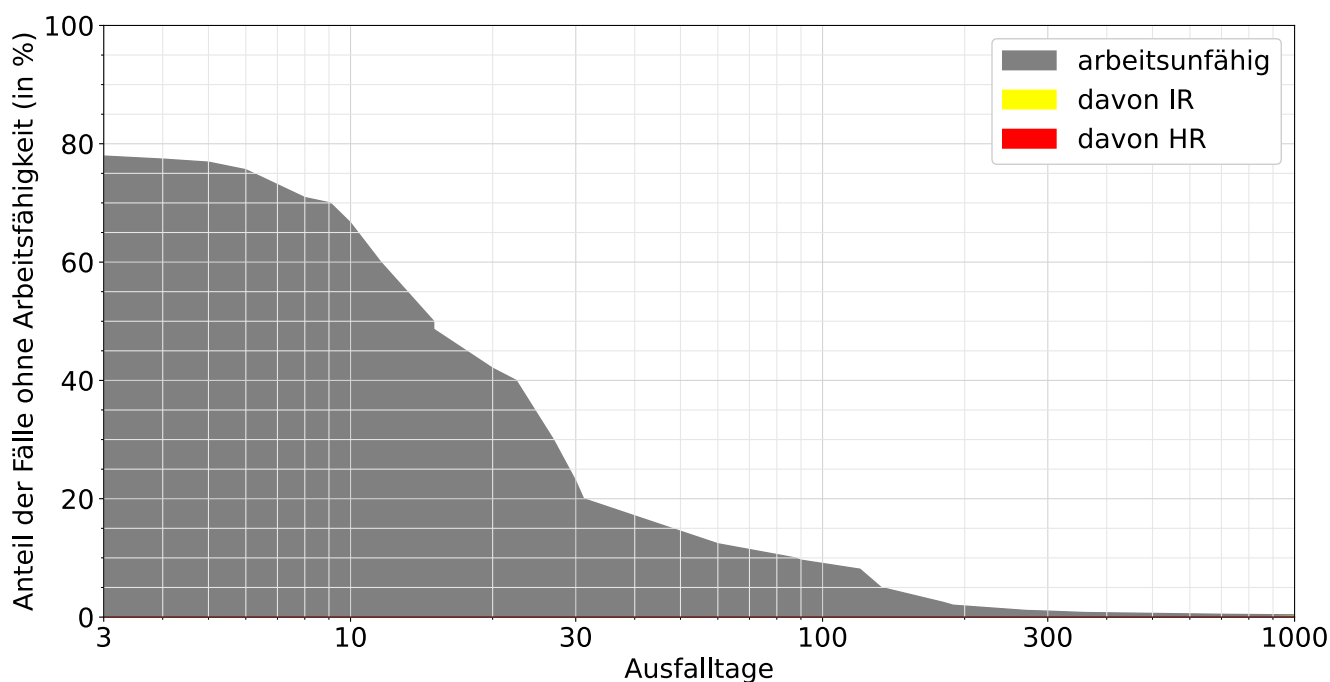

Lesebeispiele:

Nach drei Monaten sind 10% der Verunfallten noch nicht arbeitsfähig, nach 1000 Tagen noch 0.4%.

Bei 0.1% der Fälle wurde innerhalb von 1000 Tagen eine Rente gesprochen, davon in 0.1% Invalidenrenten und 0.0% wegen Todesfällen.