

## Fremdkörper im Konjunktivalsack

Filter: Anerkannte Fälle mit Diagnose T15.1\_

Fallzahl pro Jahr	mit Diagnose	davon Hauptdiagnose (1)
Hochgerechnete Anzahl Fälle pro Jahr	861	805
davon mit isolierter Diagnose	725	725

Soziodemographie	mit Diagnose	davon Hauptdiagnose (1)
Durchschnittliches Alter	37.5	37.4
Median Alter	36.8	36.8
Anteil Berufsunfälle	75%	76%
Anteil Frauen	13%	12%

Heilkosten (in CHF)	mit Diagnose	davon Hauptdiagnose (1)
Durchschnittliche Heilkosten	345	197
Median der Heilkosten	133	120
10% der Fälle haben Heilkosten von weniger als	47	47
10% der Fälle haben Heilkosten von mehr als	379	350
Anteil dieser 10% der Fälle an den gesamten HK	64%	40%

Versicherungsleistungen Total (in CHF)	mit Diagnose	davon Hauptdiagnose (1)
Durchschnittliche Versicherungsleistungen	394	212
Median der Versicherungsleistungen	133	120
10% der Fälle haben VL von weniger als	47	47
10% der Fälle haben VL von mehr als	401	372
Anteil dieser 10% der Fälle an den gesamten VL	68%	44%

Entschädigte Tage	mit Diagnose	davon Hauptdiagnose (1)
Anzahl der Fälle mit entschädigten Tagen pro Jahr	36	25
Anteil der Fälle mit entschädigten Tagen	4%	3%
Durchschnittliche Zahl entschädigter Tage (ohne Renten)	0	0
Median der entschädigten Tage (ohne Renten)	0	0

Renten	mit Diagnose	davon Hauptdiagnose (1)
Durchschnittliche Anzahl Todesfälle pro Jahr	0	0
Durchschnittliche Anzahl der Fälle mit IR pro Jahr	0	0
Anteil der Fälle mit IR	0%	0%
Durchschnittlicher Invaliditätsgrad über alle Fälle	-%	-%
Durchschnittlicher Invaliditätsgrad der IR-Fälle	-%	-%
Summe der Invaliditätsgrade pro Jahr	-%	-%
Anteil der Fälle mit IE	0%	0%

Hochrechnung aus einer Stichprobe von 174 anerkannten UVG-Unfällen mit Diagnose(n) T151\_ in den Jahren 2009-2012, davon 161 mit dieser(n) Hauptdiagnose(n)

(1) Als traumatische Hauptdiagnose wird bei Fällen mit mehreren Verletzungen diejenige betrachtet, für die im Mittel über alle Fälle mit dieser Diagnose die höchsten Heilkosten beobachtet werden.

## Fremdkörper im Konjunktivalsack

Filter: Anerkannte Fälle mit traumatischer Hauptdiagnose T151\_

### Verteilung der Heilkosten und der gesamten Versicherungsleistungen (2)

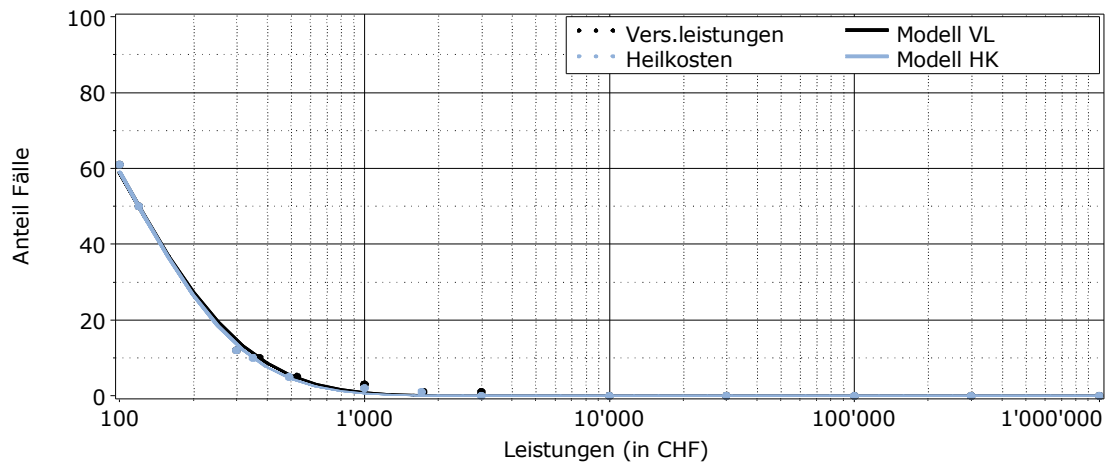

### Entschädigte Tage bis zur Wiederaufnahme der Arbeit oder bis zum Festsetzen einer Rente (2)

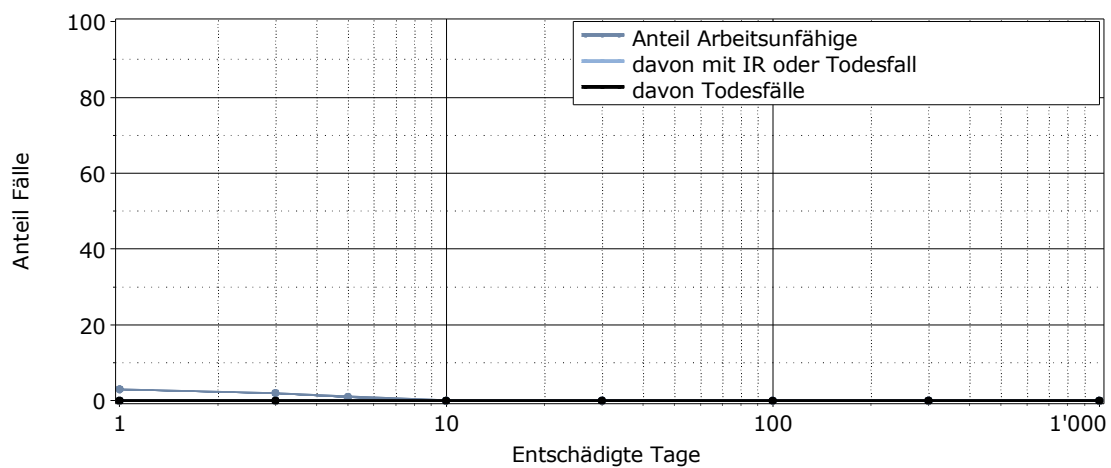

Lesebeispiel: Nach 1000 entschädigten Tagen sind 0% der Verunfallten noch nicht arbeitsfähig. Bei 0% der Fälle wurde eine Rente gesprochen (0% Invalidenrenten, 0% Todesfälle).

(2) für alle Fälle mit traumatischer Hauptdiagnose