

Oberflächliche Verletzung an einer nicht näher bezeichneten Körperregion

Filter: Anerkannte Fälle mit Diagnose T14.0_

Fallzahl pro Jahr	mit Diagnose	davon Hauptdiagnose (1)
Hochgerechnete Anzahl Fälle pro Jahr	1'159	897
davon mit isolierter Diagnose	650	650

Soziodemographie	mit Diagnose	davon Hauptdiagnose (1)
Durchschnittliches Alter	41.7	42.4
Median Alter	42.7	43.1
Anteil Berufsunfälle	16%	14%
Anteil Frauen	48%	54%

Heilkosten (in CHF)	mit Diagnose	davon Hauptdiagnose (1)
Durchschnittliche Heilkosten	1'339	1'137
Median der Heilkosten	245	196
10% der Fälle haben Heilkosten von weniger als	57	57
10% der Fälle haben Heilkosten von mehr als	3'083	2'093
Anteil dieser 10% der Fälle an den gesamten HK	68%	75%

Versicherungsleistungen Total (in CHF)	mit Diagnose	davon Hauptdiagnose (1)
Durchschnittliche Versicherungsleistungen	3'971	3'766
Median der Versicherungsleistungen	327	219
10% der Fälle haben VL von weniger als	60	57
10% der Fälle haben VL von mehr als	4'595	3'402
Anteil dieser 10% der Fälle an den gesamten VL	84%	89%

Entschädigte Tage	mit Diagnose	davon Hauptdiagnose (1)
Anzahl der Fälle mit entschädigten Tagen pro Jahr	268	157
Anteil der Fälle mit entschädigten Tagen	23%	17%
Durchschnittliche Zahl entschädigter Tage (ohne Renten)	11	11
Median der entschädigten Tage (ohne Renten)	0	0

Renten	mit Diagnose	davon Hauptdiagnose (1)
Durchschnittliche Anzahl Todesfälle pro Jahr	1	0
Durchschnittliche Anzahl der Fälle mit IR pro Jahr	2	1
Anteil der Fälle mit IR	0%	0%
Durchschnittlicher Invaliditätsgrad über alle Fälle	0.1%	0.1%
Durchschnittlicher Invaliditätsgrad der IR-Fälle	46%	58%
Summe der Invaliditätsgrade pro Jahr	81%	73%
Anteil der Fälle mit IE	0%	0%

Hochrechnung aus einer Stichprobe von 245 anerkannten UVG-Unfällen mit Diagnose(n) T140_ in den Jahren 2009-2012, davon 186 mit dieser(n) Hauptdiagnose(n)

(1) Als traumatische Hauptdiagnose wird bei Fällen mit mehreren Verletzungen diejenige betrachtet, für die im Mittel über alle Fälle mit dieser Diagnose die höchsten Heilkosten beobachtet werden.

Oberflächliche Verletzung an einer nicht näher bezeichneten Körperregion

Filter: Anerkannte Fälle mit traumatischer Hauptdiagnose T140_

Verteilung der Heilkosten und der gesamten Versicherungsleistungen (2)

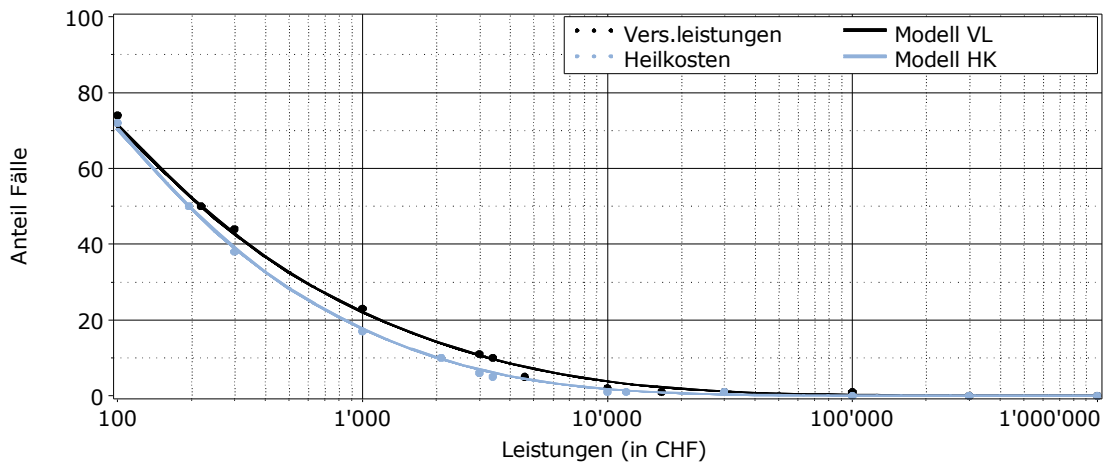

Entschädigte Tage bis zur Wiederaufnahme der Arbeit oder bis zum Festsetzen einer Rente (2)

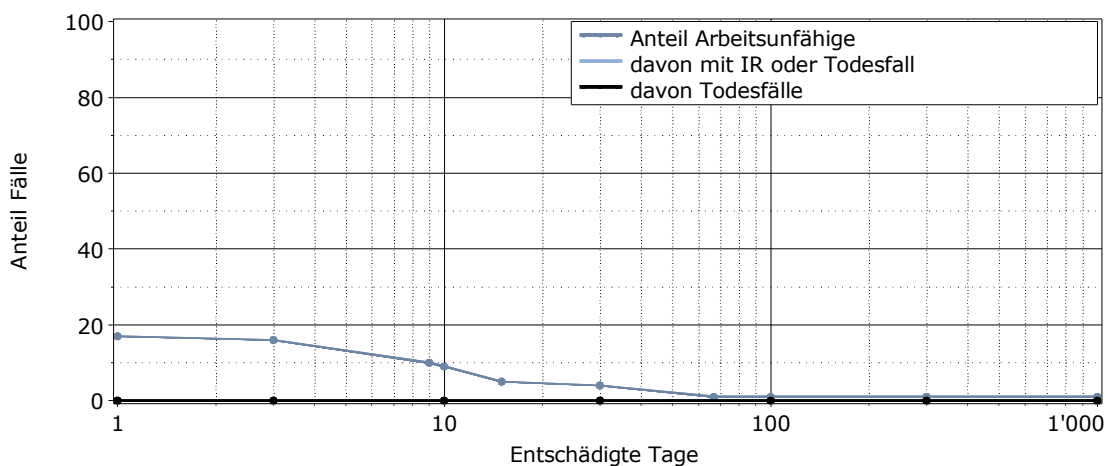

Lesebeispiel: Nach 1000 entschädigten Tagen sind 1% der Verunfallten noch nicht arbeitsfähig. Bei 0% der Fälle wurde eine Rente gesprochen (0% Invalidenrenten, 0% Todesfälle).

(2) für alle Fälle mit traumatischer Hauptdiagnose