

Nicht näher bezeichnete Verletzung der unteren Extremität, Höhe nicht näher bezeichnet

Filter: Anerkannte Fälle mit Diagnose T13.9_

Fallzahl pro Jahr	mit Diagnose	davon Hauptdiagnose (1)
Hochgerechnete Anzahl Fälle pro Jahr	375	230
davon mit isolierter Diagnose	220	220

Soziodemographie	mit Diagnose	davon Hauptdiagnose (1)
Durchschnittliches Alter	39.8	38.8
Median Alter	40.8	37.6
Anteil Berufsunfälle	24%	24%
Anteil Frauen	55%	61%

Heilkosten (in CHF)	mit Diagnose	davon Hauptdiagnose (1)
Durchschnittliche Heilkosten	1'161	870
Median der Heilkosten	257	227
10% der Fälle haben Heilkosten von weniger als	31	0
10% der Fälle haben Heilkosten von mehr als	2'336	2'257
Anteil dieser 10% der Fälle an den gesamten HK	68%	64%

Versicherungsleistungen Total (in CHF)	mit Diagnose	davon Hauptdiagnose (1)
Durchschnittliche Versicherungsleistungen	2'736	2'484
Median der Versicherungsleistungen	306	283
10% der Fälle haben VL von weniger als	31	0
10% der Fälle haben VL von mehr als	3'702	2'420
Anteil dieser 10% der Fälle an den gesamten VL	79%	81%

Entschädigte Tage	mit Diagnose	davon Hauptdiagnose (1)
Anzahl der Fälle mit entschädigten Tagen pro Jahr	110	65
Anteil der Fälle mit entschädigten Tagen	29%	28%
Durchschnittliche Zahl entschädigter Tage (ohne Renten)	10	9
Median der entschädigten Tage (ohne Renten)	0	0

Renten	mit Diagnose	davon Hauptdiagnose (1)
Durchschnittliche Anzahl Todesfälle pro Jahr	0	0
Durchschnittliche Anzahl der Fälle mit IR pro Jahr	0	0
Anteil der Fälle mit IR	0%	0%
Durchschnittlicher Invaliditätsgrad über alle Fälle	-%	-%
Durchschnittlicher Invaliditätsgrad der IR-Fälle	-%	-%
Summe der Invaliditätsgrade pro Jahr	-%	-%
Anteil der Fälle mit IE	0%	0%

Hochrechnung aus einer Stichprobe von 75 anerkannten UVG-Unfällen mit Diagnose(n) T139_
 in den Jahren 2009-2012, davon 46 mit dieser(n) Hauptdiagnose(n)

(1) Als traumatische Hauptdiagnose wird bei Fällen mit mehreren Verletzungen diejenige betrachtet,
 für die im Mittel über alle Fälle mit dieser Diagnose die höchsten Heilkosten beobachtet werden.

Nicht näher bezeichnete Verletzung der unteren Extremität, Höhe nicht näher bezeichnet

Filter: Anerkannte Fälle mit traumatischer Hauptdiagnose T139_

Verteilung der Heilkosten und der gesamten Versicherungsleistungen (2)

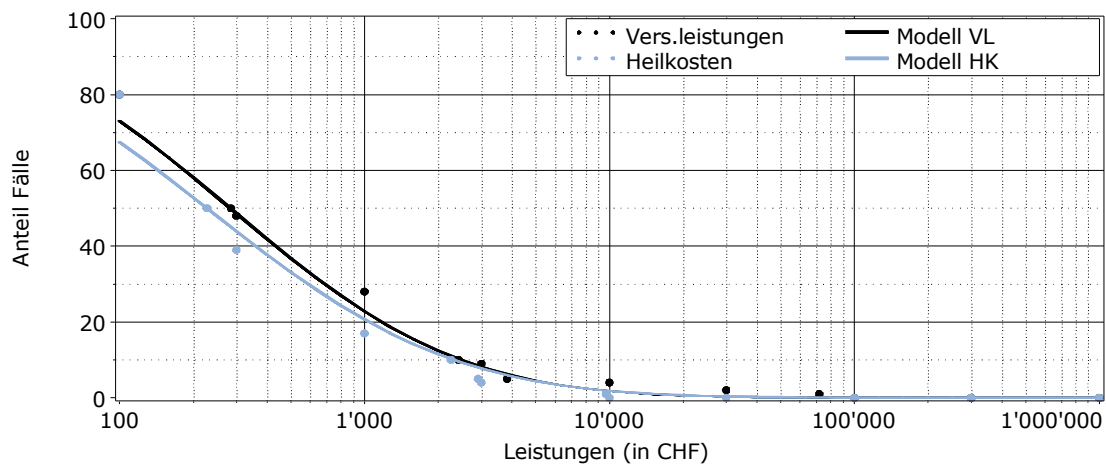

Entschädigte Tage bis zur Wiederaufnahme der Arbeit oder bis zum Festsetzen einer Rente (2)

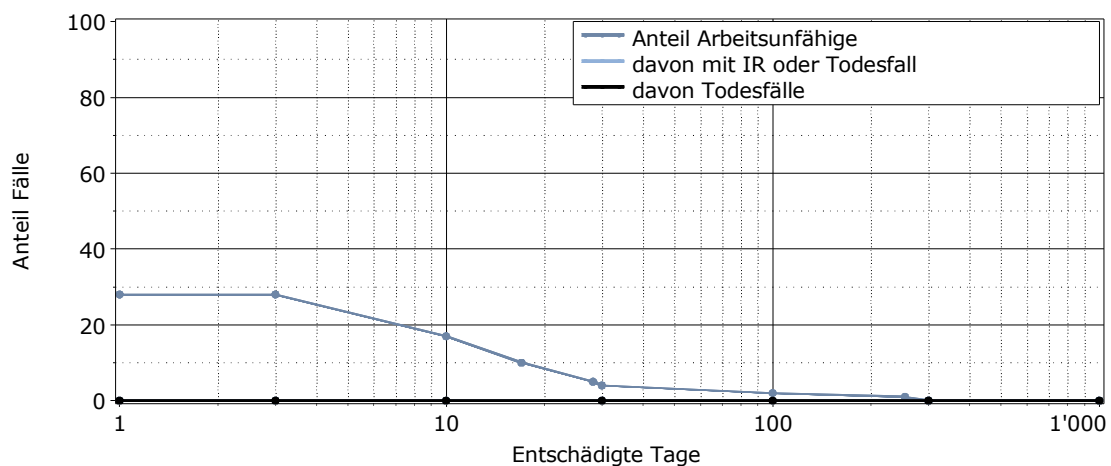

Lesebeispiel: Nach 1000 entschädigten Tagen sind 0% der Verunfallten noch nicht arbeitsfähig. Bei 0% der Fälle wurde eine Rente gesprochen (0% Invalidenrenten, 0% Todesfälle).

(2) für alle Fälle mit traumatischer Hauptdiagnose