

Nicht näher bezeichnete Verletzung der oberen Extremität, Höhe nicht näher bezeichnet

Filter: Anerkannte Fälle mit Diagnose T11.9_

Fallzahl pro Jahr	mit Diagnose	davon Hauptdiagnose (1)
Hochgerechnete Anzahl Fälle pro Jahr	321	235
davon mit isolierter Diagnose	165	165

Soziodemographie	mit Diagnose	davon Hauptdiagnose (1)
Durchschnittliches Alter	37.6	37.9
Median Alter	38.8	39.2
Anteil Berufsunfälle	20%	23%
Anteil Frauen	47%	49%

Heilkosten (in CHF)	mit Diagnose	davon Hauptdiagnose (1)
Durchschnittliche Heilkosten	1'039	510
Median der Heilkosten	328	294
10% der Fälle haben Heilkosten von weniger als	86	41
10% der Fälle haben Heilkosten von mehr als	1'848	1'437
Anteil dieser 10% der Fälle an den gesamten HK	63%	40%

Versicherungsleistungen Total (in CHF)	mit Diagnose	davon Hauptdiagnose (1)
Durchschnittliche Versicherungsleistungen	2'768	1'486
Median der Versicherungsleistungen	554	381
10% der Fälle haben VL von weniger als	103	57
10% der Fälle haben VL von mehr als	5'634	4'809
Anteil dieser 10% der Fälle an den gesamten VL	69%	53%

Entschädigte Tage	mit Diagnose	davon Hauptdiagnose (1)
Anzahl der Fälle mit entschädigten Tagen pro Jahr	116	85
Anteil der Fälle mit entschädigten Tagen	36%	36%
Durchschnittliche Zahl entschädigter Tage (ohne Renten)	10	7
Median der entschädigten Tage (ohne Renten)	0	0

Renten	mit Diagnose	davon Hauptdiagnose (1)
Durchschnittliche Anzahl Todesfälle pro Jahr	0	0
Durchschnittliche Anzahl der Fälle mit IR pro Jahr	0	0
Anteil der Fälle mit IR	0%	0%
Durchschnittlicher Invaliditätsgrad über alle Fälle	-%	-%
Durchschnittlicher Invaliditätsgrad der IR-Fälle	-%	-%
Summe der Invaliditätsgrade pro Jahr	-%	-%
Anteil der Fälle mit IE	0%	0%

Hochrechnung aus einer Stichprobe von 66 anerkannten UVG-Unfällen mit Diagnose(n) T119_
 in den Jahren 2009-2012, davon 48 mit dieser(n) Hauptdiagnose(n)

(1) Als traumatische Hauptdiagnose wird bei Fällen mit mehreren Verletzungen diejenige betrachtet,
 für die im Mittel über alle Fälle mit dieser Diagnose die höchsten Heilkosten beobachtet werden.

Nicht näher bezeichnete Verletzung der oberen Extremität, Höhe nicht näher bezeichnet

Filter: Anerkannte Fälle mit traumatischer Hauptdiagnose T119_

Verteilung der Heilkosten und der gesamten Versicherungsleistungen (2)

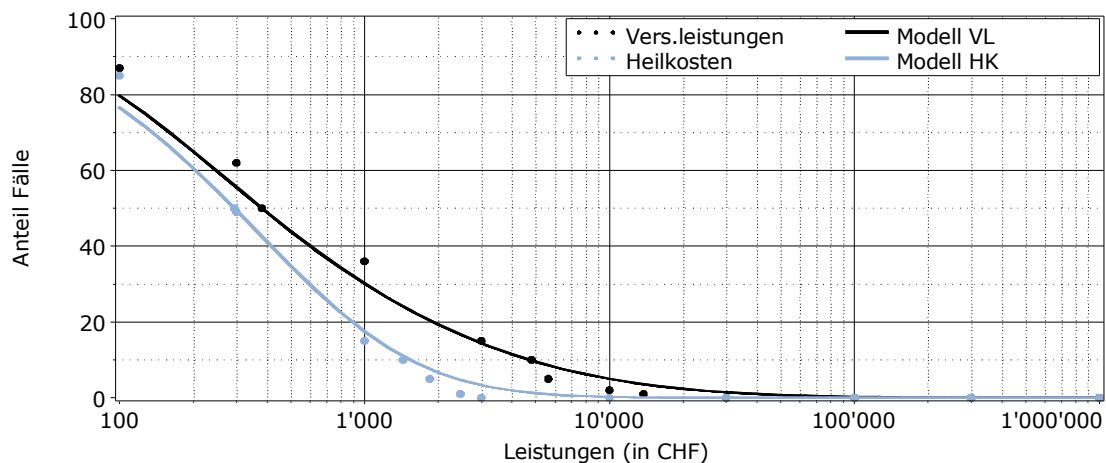

Entschädigte Tage bis zur Wiederaufnahme der Arbeit oder bis zum Festsetzen einer Rente (2)

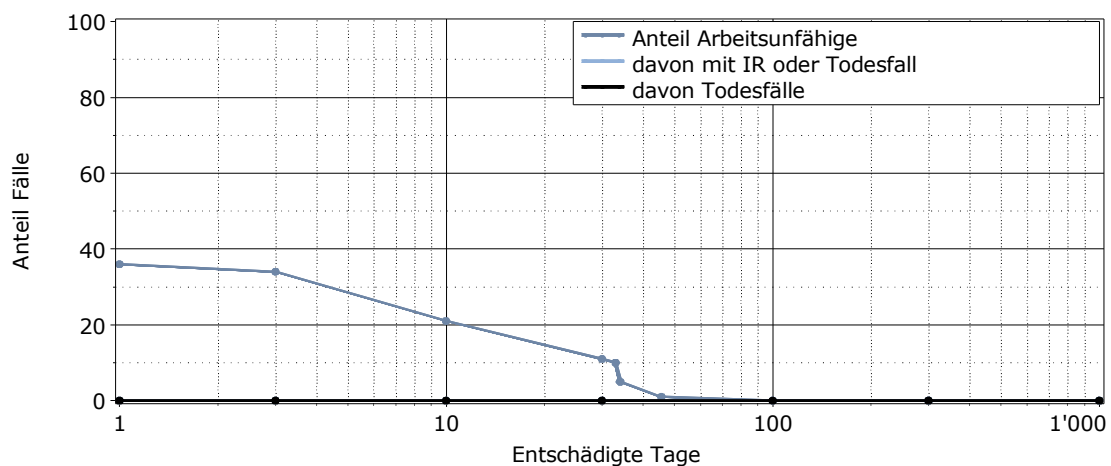

Lesebeispiel: Nach 1000 entschädigten Tagen sind 0% der Verunfallten noch nicht arbeitsfähig. Bei 0% der Fälle wurde eine Rente gesprochen (0% Invalidenrenten, 0% Todesfälle).

(2) für alle Fälle mit traumatischer Hauptdiagnose