

Sonstige Verletzungen der Wirbelsäule und des Rumpfes, Höhe nicht näher bezeichnet

Filter: Anerkannte Fälle mit Diagnose T09.XX

X steht für eine beliebige Zahl, d.h Diagnosecode T09 inklusive aller Unter-codes.

Fallzahl pro Jahr	mit Diagnose	davon Hauptdiagnose (1)
Hochgerechnete Anzahl Fälle pro Jahr	18'494	13'136
davon mit isolierter Diagnose	11'465	11'465

Soziodemographie	mit Diagnose	davon Hauptdiagnose (1)
Durchschnittliches Alter	37.6	37.0
Median Alter	36.7	35.8
Anteil Berufsunfälle	31%	35%
Anteil Frauen	35%	30%

Heilkosten (in CHF)	mit Diagnose	davon Hauptdiagnose (1)
Durchschnittliche Heilkosten	761	521
Median der Heilkosten	286	243
10% der Fälle haben Heilkosten von weniger als	24	0
10% der Fälle haben Heilkosten von mehr als	1'592	1'122
Anteil dieser 10% der Fälle an den gesamten HK	58%	51%

Versicherungsleistungen Total (in CHF)	mit Diagnose	davon Hauptdiagnose (1)
Durchschnittliche Versicherungsleistungen	1'826	1'176
Median der Versicherungsleistungen	466	391
10% der Fälle haben VL von weniger als	54	52
10% der Fälle haben VL von mehr als	3'365	2'614
Anteil dieser 10% der Fälle an den gesamten VL	66%	57%

Entschädigte Tage	mit Diagnose	davon Hauptdiagnose (1)
Anzahl der Fälle mit entschädigten Tagen pro Jahr	6'708	4'476
Anteil der Fälle mit entschädigten Tagen	36%	34%
Durchschnittliche Zahl entschädigter Tage (ohne Renten)	7	5
Median der entschädigten Tage (ohne Renten)	0	0

Renten	mit Diagnose	davon Hauptdiagnose (1)
Durchschnittliche Anzahl Todesfälle pro Jahr	1	0
Durchschnittliche Anzahl der Fälle mit IR pro Jahr	6	1
Anteil der Fälle mit IR	0%	0%
Durchschnittlicher Invaliditätsgrad über alle Fälle	0.0%	0.0%
Durchschnittlicher Invaliditätsgrad der IR-Fälle	23%	43%
Summe der Invaliditätsgrade pro Jahr	128%	32%
Anteil der Fälle mit IE	0%	0%

Hochrechnung aus einer Stichprobe von 3752 anerkannten UVG-Unfällen mit Diagnose(n) T09XX in den Jahren 2009-2012, davon 2631 mit dieser(n) Hauptdiagnose(n)

(1) Als traumatische Hauptdiagnose wird bei Fällen mit mehreren Verletzungen diejenige betrachtet, für die im Mittel über alle Fälle mit dieser Diagnose die höchsten Heilkosten beobachtet werden.

Sonstige Verletzungen der Wirbelsäule und des Rumpfes, Höhe nicht näher bezeichnet

Filter: Anerkannte Fälle mit traumatischer Hauptdiagnose T09XX

X steht für eine beliebige Zahl, d.h Diagnosecode T09 inklusive aller Unter-codes.

Verteilung der Heilkosten und der gesamten Versicherungsleistungen (2)

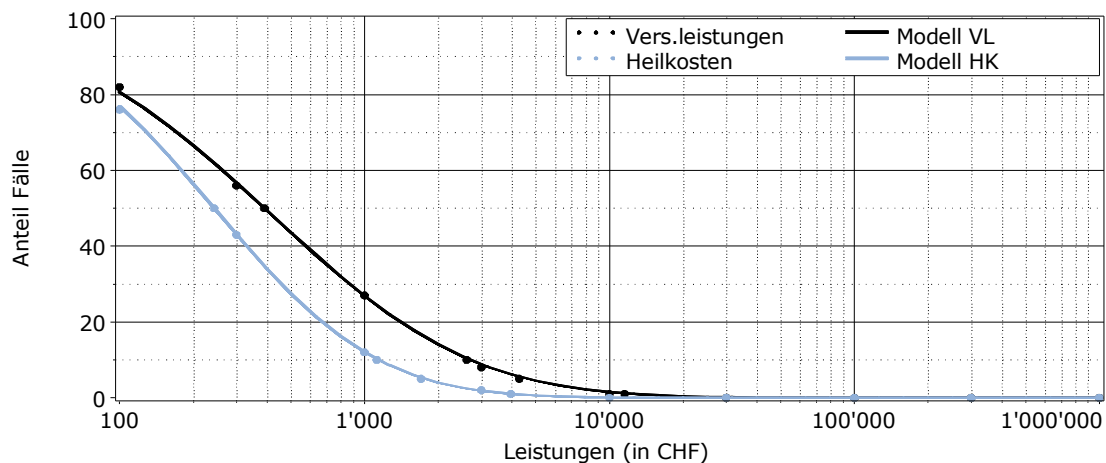

Entschädigte Tage bis zur Wiederaufnahme der Arbeit oder bis zum Festsetzen einer Rente (2)

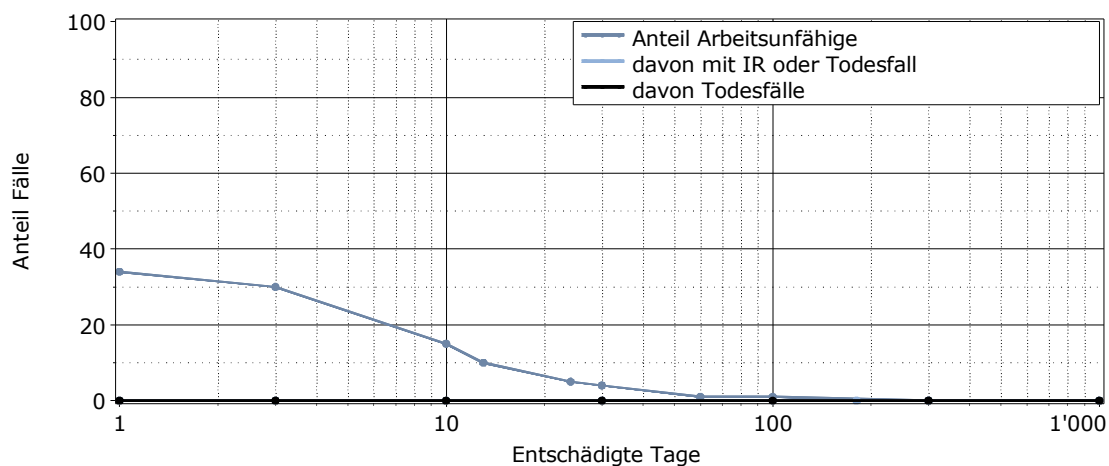

Lesebeispiel: Nach 1000 entschädigten Tagen sind 0% der Verunfallten noch nicht arbeitsfähig. Bei 0% der Fälle wurde eine Rente gesprochen (0% Invalidenrenten, 0% Todesfälle).

(2) für alle Fälle mit traumatischer Hauptdiagnose