

Oberflächliche Verletzung des Rumpfes, Höhe nicht näher bezeichnet

Filter: Anerkannte Fälle mit Diagnose T09.0_

Fallzahl pro Jahr	mit Diagnose	davon Hauptdiagnose (1)
Hochgerechnete Anzahl Fälle pro Jahr	11'766	7'805
davon mit isolierter Diagnose	6'820	6'820

Soziodemographie	mit Diagnose	davon Hauptdiagnose (1)
Durchschnittliches Alter	38.1	37.5
Median Alter	37.6	36.7
Anteil Berufsunfälle	29%	32%
Anteil Frauen	36%	31%

Heilkosten (in CHF)	mit Diagnose	davon Hauptdiagnose (1)
Durchschnittliche Heilkosten	822	507
Median der Heilkosten	309	260
10% der Fälle haben Heilkosten von weniger als	41	41
10% der Fälle haben Heilkosten von mehr als	1'710	1'146
Anteil dieser 10% der Fälle an den gesamten HK	58%	47%

Versicherungsleistungen Total (in CHF)	mit Diagnose	davon Hauptdiagnose (1)
Durchschnittliche Versicherungsleistungen	1'982	1'138
Median der Versicherungsleistungen	490	386
10% der Fälle haben VL von weniger als	57	57
10% der Fälle haben VL von mehr als	3'853	2'624
Anteil dieser 10% der Fälle an den gesamten VL	66%	56%

Entschädigte Tage	mit Diagnose	davon Hauptdiagnose (1)
Anzahl der Fälle mit entschädigten Tagen pro Jahr	4'396	2'630
Anteil der Fälle mit entschädigten Tagen	37%	34%
Durchschnittliche Zahl entschädigter Tage (ohne Renten)	8	5
Median der entschädigten Tage (ohne Renten)	0	0

Renten	mit Diagnose	davon Hauptdiagnose (1)
Durchschnittliche Anzahl Todesfälle pro Jahr	1	0
Durchschnittliche Anzahl der Fälle mit IR pro Jahr	4	0
Anteil der Fälle mit IR	0%	0%
Durchschnittlicher Invaliditätsgrad über alle Fälle	0.0%	0.0%
Durchschnittlicher Invaliditätsgrad der IR-Fälle	20%	30%
Summe der Invaliditätsgrade pro Jahr	80%	8%
Anteil der Fälle mit IE	0%	0%

Hochrechnung aus einer Stichprobe von 2394 anerkannten UVG-Unfällen mit Diagnose(n) T090_
 in den Jahren 2009-2012, davon 1562 mit dieser(n) Hauptdiagnose(n)

(1) Als traumatische Hauptdiagnose wird bei Fällen mit mehreren Verletzungen diejenige betrachtet,
 für die im Mittel über alle Fälle mit dieser Diagnose die höchsten Heilkosten beobachtet werden.

Oberflächliche Verletzung des Rumpfes, Höhe nicht näher bezeichnet

Filter: Anerkannte Fälle mit traumatischer Hauptdiagnose T090_

Verteilung der Heilkosten und der gesamten Versicherungsleistungen (2)

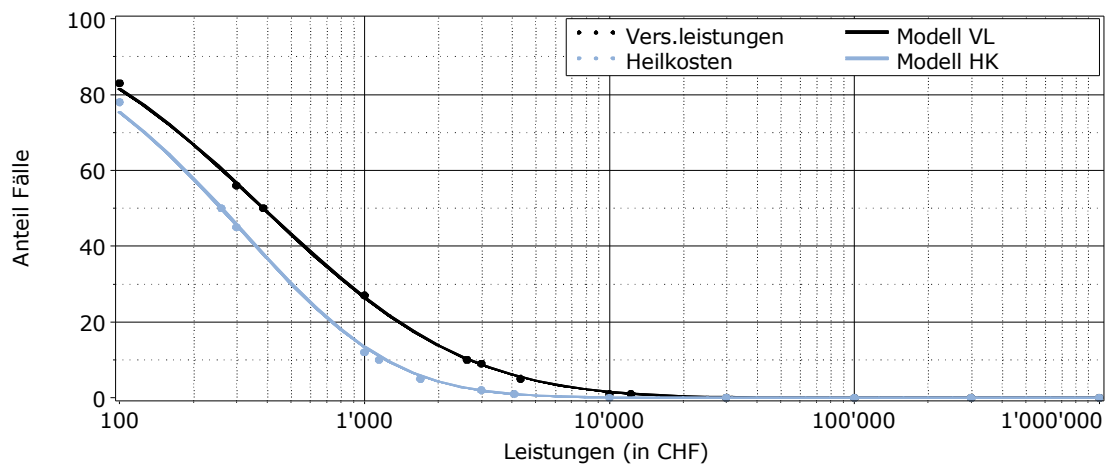

Entschädigte Tage bis zur Wiederaufnahme der Arbeit oder bis zum Festsetzen einer Rente (2)

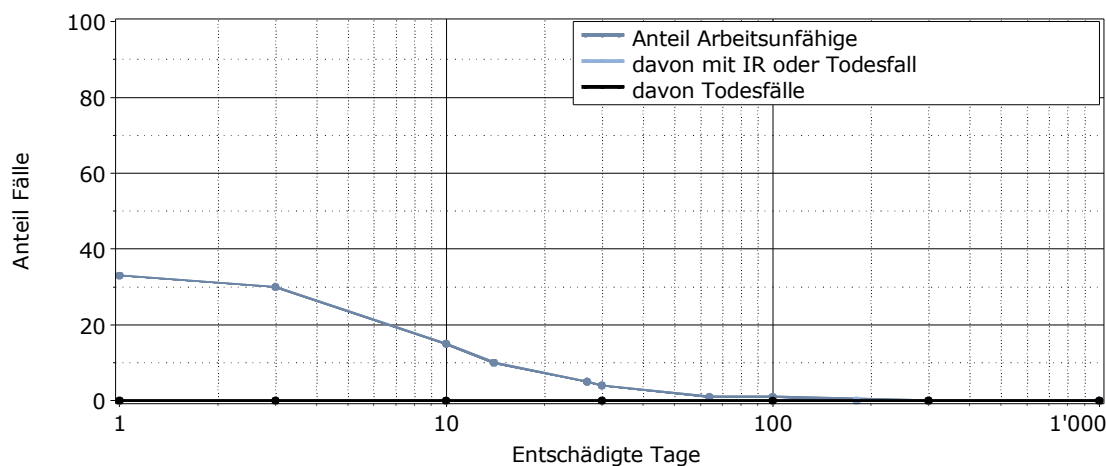

Lesebeispiel: Nach 1000 entschädigten Tagen sind 0% der Verunfallten noch nicht arbeitsfähig. Bei 0% der Fälle wurde eine Rente gesprochen (0% Invalidenrenten, 0% Todesfälle).

(2) für alle Fälle mit traumatischer Hauptdiagnose