

T06.XX Sonstige Verletzungen mit Beteiligung mehrerer Körperregionen, anderenorts nicht klassifiziert

X steht für eine beliebige Zahl, d.h Diagnosecode T06 inklusive aller Unter-codes

Fallzahlen pro Jahr	mit Diagnose	davon Hauptdiagnose
Hochgerechnete Anzahl Fälle pro Jahr	52	43
davon mit isolierter Diagnose	9	9

Soziodemographie	mit Diagnose	davon Hauptdiagnose
Durchschnittsalter	41.7	42.7
Median Alter	40.4	40.59
Anteil Berufsunfälle	28%	32%
Anteil Frauen	11%	11%

Heilkosten (in CHF)	mit Diagnose	davon Hauptdiagnose
Durchschnittliche Heilkosten	8898	7470
Median der Heilkosten	2392	1032
10% der Fälle haben Heilkosten von weniger als	131	115
10% der Fälle haben Heilkosten von mehr als	25069	24928
Anteil dieser 10% der Fälle an den gesamten HK	35%	19%

Versicherungsleistungen Total (in CHF)	mit Diagnose	davon Hauptdiagnose
Durchschnittliche Versicherungsleistungen	130390	104964
Median der Versicherungsleistungen	6292	6671
10% der Fälle haben VL von weniger als	593	550
10% der Fälle haben VL von mehr als	316783	116358
Anteil dieser 10% der Fälle an den gesamten VL	86%	85%

Entschädigte Tage	mit Diagnose	davon Hauptdiagnose
Anzahl der Fälle mit entschädigten Tagen pro Jahr	34	29
Anteil der Fälle mit entschädigten Tagen pro Jahr	66%	68%
Durchschnittliche Zahl entschädigter Tage bei den Taggeldfällen	97	100
Durchschnittliche Zahl entschädigter Tage über alle Unfälle	64	68
Median der entschädigten Tage (Renten nicht berücksichtigt)	9	9

Renten	mit Diagnose	davon Hauptdiagnose
Durchschnittliche Anzahl Todesfälle pro Jahr	10	6
Durchschnittliche Anzahl der Fälle mit IR pro Jahr	1	0
Anteil der Fälle mit IR	1.1%	0.9%
Durchschnittlicher Invaliditätsgrad über alle Fälle	0.5%	0.2%
Durchschnittlicher Invaliditätsgrad der IR-Fälle	46%	18%
Summe der Invaliditätsgrade pro Jahr	27%	7%
Anteil der Fälle mit IE	4%	2%

Hochrechnung aus einer Stichprobe von 72 anerkannten UVG-Unfällen mit Diagnose(n) T06.XX in den Jahren 2015-2019, davon 44 mit dieser(n) Hauptdiagnose(n)

Als traumatische Hauptdiagnose wird bei Fällen mit mehreren Verletzungen diejenige betrachtet, für die im Mittel über alle Fälle mit dieser Diagnose die höchsten Heilkosten beobachtet werden.

T06.XX Sonstige Verletzungen mit Beteiligung mehrerer Körperregionen, anderenorts nicht klassifiziert

X steht für eine beliebige Zahl, d.h Diagnosecode T06 inklusive aller Unter-codes

Verteilung der Heilkosten und der gesamten Versicherungsleistungen

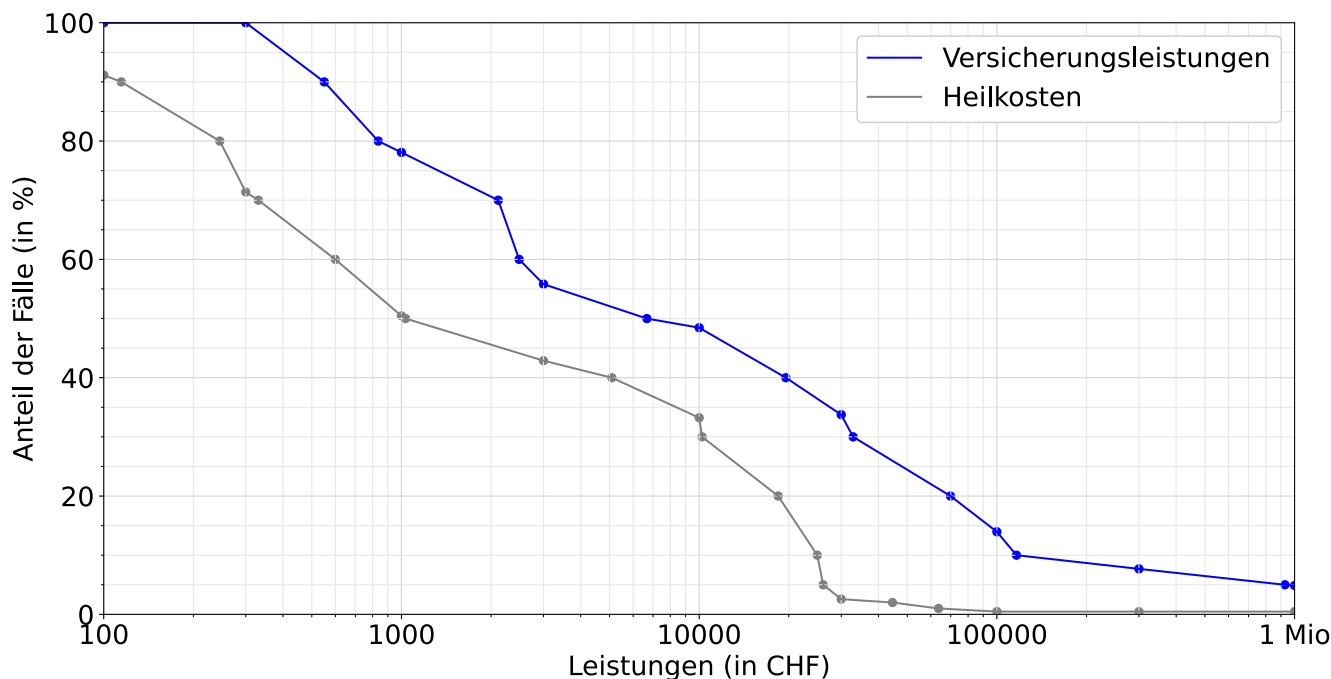

Entschädigte Tage bis zur Wiederaufnahme der Arbeit oder bis zum Festsetzen einer Rente

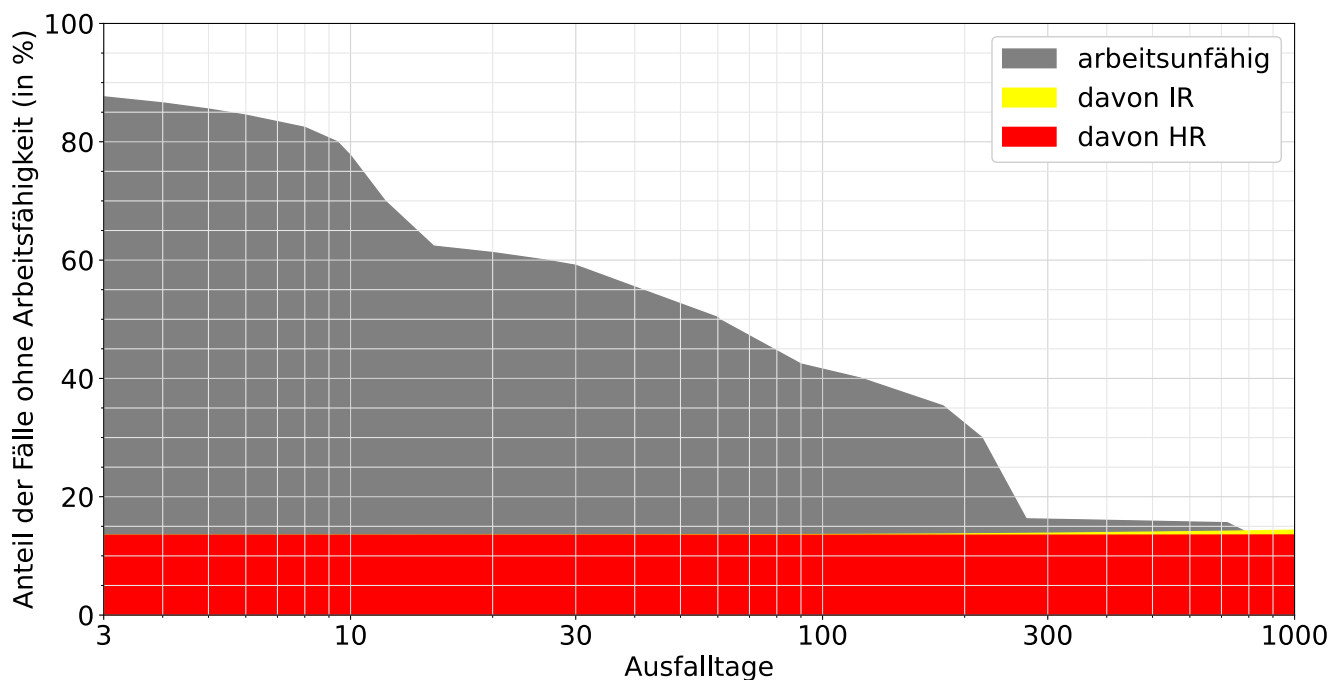

Lesebeispiele:

Nach drei Monaten sind 42% der Verunfallten noch nicht arbeitsfähig, nach 1000 Tagen noch 2.3%.

Bei 14.4% der Fälle wurde innerhalb von 1000 Tagen eine Rente gesprochen, davon in 0.4% Invalidenrenten und 13.5% wegen Todesfällen.