

Luxationen, Verstauchungen und Zerrungen mit Beteiligung mehrerer Körperregionen

Filter: Anerkannte Fälle mit Diagnose T03.XX

X steht für eine beliebige Zahl, d.h Diagnosecode T03 inklusive aller Unter-codes.

Fallzahl pro Jahr	mit Diagnose	davon Hauptdiagnose (1)
Hochgerechnete Anzahl Fälle pro Jahr	412	331
davon mit isolierter Diagnose	195	195

Soziodemographie	mit Diagnose	davon Hauptdiagnose (1)
Durchschnittliches Alter	38.4	38.6
Median Alter	38.5	38.9
Anteil Berufsunfälle	40%	45%
Anteil Frauen	39%	40%

Heilkosten (in CHF)	mit Diagnose	davon Hauptdiagnose (1)
Durchschnittliche Heilkosten	3'015	1'299
Median der Heilkosten	368	347
10% der Fälle haben Heilkosten von weniger als	78	78
10% der Fälle haben Heilkosten von mehr als	2'858	1'670
Anteil dieser 10% der Fälle an den gesamten HK	83%	71%

Versicherungsleistungen Total (in CHF)	mit Diagnose	davon Hauptdiagnose (1)
Durchschnittliche Versicherungsleistungen	9'836	5'157
Median der Versicherungsleistungen	763	522
10% der Fälle haben VL von weniger als	78	78
10% der Fälle haben VL von mehr als	6'623	3'279
Anteil dieser 10% der Fälle an den gesamten VL	90%	85%

Entschädigte Tage	mit Diagnose	davon Hauptdiagnose (1)
Anzahl der Fälle mit entschädigten Tagen pro Jahr	192	151
Anteil der Fälle mit entschädigten Tagen	47%	46%
Durchschnittliche Zahl entschädigter Tage (ohne Renten)	28	16
Median der entschädigten Tage (ohne Renten)	0	0

Renten	mit Diagnose	davon Hauptdiagnose (1)
Durchschnittliche Anzahl Todesfälle pro Jahr	0	0
Durchschnittliche Anzahl der Fälle mit IR pro Jahr	4	2
Anteil der Fälle mit IR	1%	1%
Durchschnittlicher Invaliditätsgrad über alle Fälle	0.3%	0.1%
Durchschnittlicher Invaliditätsgrad der IR-Fälle	24%	23%
Summe der Invaliditätsgrade pro Jahr	104%	41%
Anteil der Fälle mit IE	3%	2%

Hochrechnung aus einer Stichprobe von 127 anerkannten UVG-Unfällen mit Diagnose(n) T03XX in den Jahren 2009-2012, davon 88 mit dieser(n) Hauptdiagnose(n)

(1) Als traumatische Hauptdiagnose wird bei Fällen mit mehreren Verletzungen diejenige betrachtet, für die im Mittel über alle Fälle mit dieser Diagnose die höchsten Heilkosten beobachtet werden.

Luxationen, Verstauchungen und Zerrungen mit Beteiligung mehrerer Körperregionen

Filter: Anerkannte Fälle mit traumatischer Hauptdiagnose T03XX

X steht für eine beliebige Zahl, d.h Diagnosecode T03 inklusive aller Unter-codes.

Verteilung der Heilkosten und der gesamten Versicherungsleistungen (2)

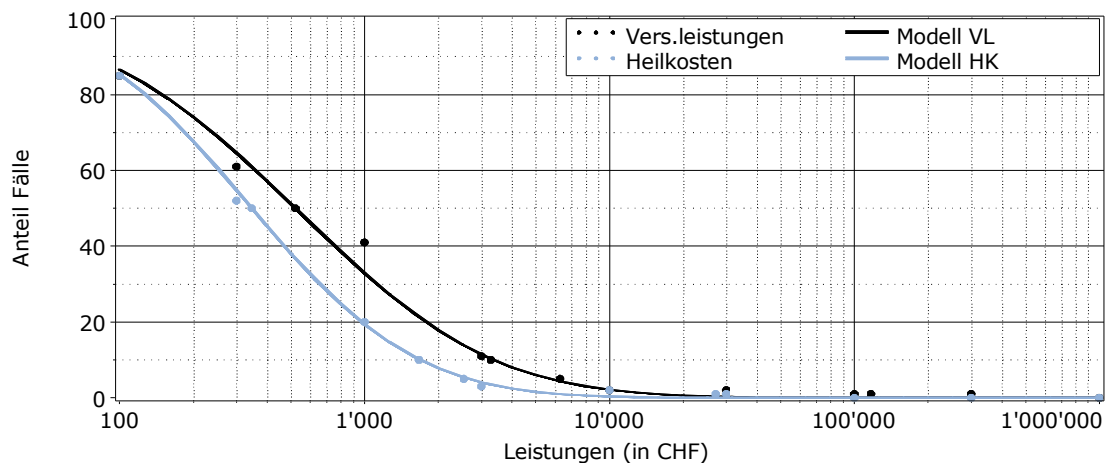

Entschädigte Tage bis zur Wiederaufnahme der Arbeit oder bis zum Festsetzen einer Rente (2)

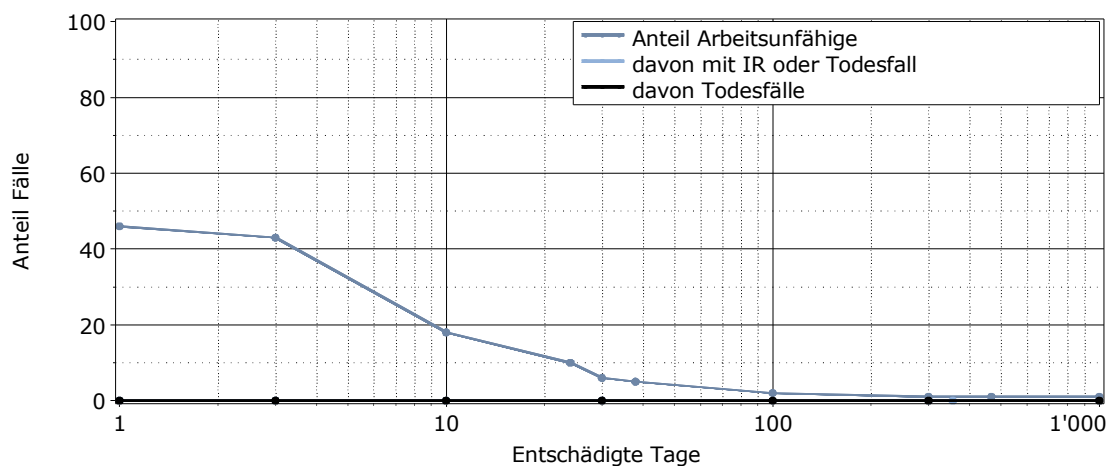

Lesebeispiel: Nach 1000 entschädigten Tagen sind 1% der Verunfallten noch nicht arbeitsfähig. Bei 0% der Fälle wurde eine Rente gesprochen (0% Invalidenrenten, 0% Todesfälle).

(2) für alle Fälle mit traumatischer Hauptdiagnose