

T03.2_ Luxationen, Verstauchungen und Zerrungen mit Beteiligung mehrerer Regionen der oberen Extremitäten

Fallzahlen pro Jahr	mit Diagnose	davon Hauptdiagnose
Hochgerechnete Anzahl Fälle pro Jahr	244	180
davon mit isolierter Diagnose	24	24

Soziodemographie	mit Diagnose	davon Hauptdiagnose
Durchschnittsalter	41.8	41.7
Median Alter	41.79	40.84
Anteil Berufsunfälle	36%	31%
Anteil Frauen	26%	31%

Heilkosten (in CHF)	mit Diagnose	davon Hauptdiagnose
Durchschnittliche Heilkosten	3939	1906
Median der Heilkosten	1111	816
10% der Fälle haben Heilkosten von weniger als	95	105
10% der Fälle haben Heilkosten von mehr als	10365	3256
Anteil dieser 10% der Fälle an den gesamten HK	69%	58%

Versicherungsleistungen Total (in CHF)	mit Diagnose	davon Hauptdiagnose
Durchschnittliche Versicherungsleistungen	11759	4270
Median der Versicherungsleistungen	1580	1254
10% der Fälle haben VL von weniger als	119	105
10% der Fälle haben VL von mehr als	45468	9374
Anteil dieser 10% der Fälle an den gesamten VL	72%	65%

Entschädigte Tage	mit Diagnose	davon Hauptdiagnose
Anzahl der Fälle mit entschädigten Tagen pro Jahr	113	68
Anteil der Fälle mit entschädigten Tagen pro Jahr	46%	38%
Durchschnittliche Zahl entschädigter Tage bei den Taggeldfällen	94	44
Durchschnittliche Zahl entschädigter Tage über alle Unfälle	43	17
Median der entschädigten Tage (Renten nicht berücksichtigt)	0	0

Renten	mit Diagnose	davon Hauptdiagnose
Durchschnittliche Anzahl Todesfälle pro Jahr	0	0
Durchschnittliche Anzahl der Fälle mit IR pro Jahr	1	0
Anteil der Fälle mit IR	0.5%	0.1%
Durchschnittlicher Invaliditätsgrad über alle Fälle	0.1%	0.0%
Durchschnittlicher Invaliditätsgrad der IR-Fälle	16%	13%
Summe der Invaliditätsgrade pro Jahr	19%	3%
Anteil der Fälle mit IE	2%	0%

Hochrechnung aus einer Stichprobe von 84 anerkannten UVG-Unfällen mit Diagnose(n) T03.2_ in den Jahren 2015-2019, davon 46 mit dieser(n) Hauptdiagnose(n)
 Als traumatische Hauptdiagnose wird bei Fällen mit mehreren Verletzungen diejenige betrachtet, für die im Mittel über alle Fälle mit dieser Diagnose die höchsten Heilkosten beobachtet werden.

T03.2_ Luxationen, Verstauchungen und Zerrungen mit Beteiligung mehrerer Regionen der oberen Ex

Verteilung der Heilkosten und der gesamten Versicherungsleistungen

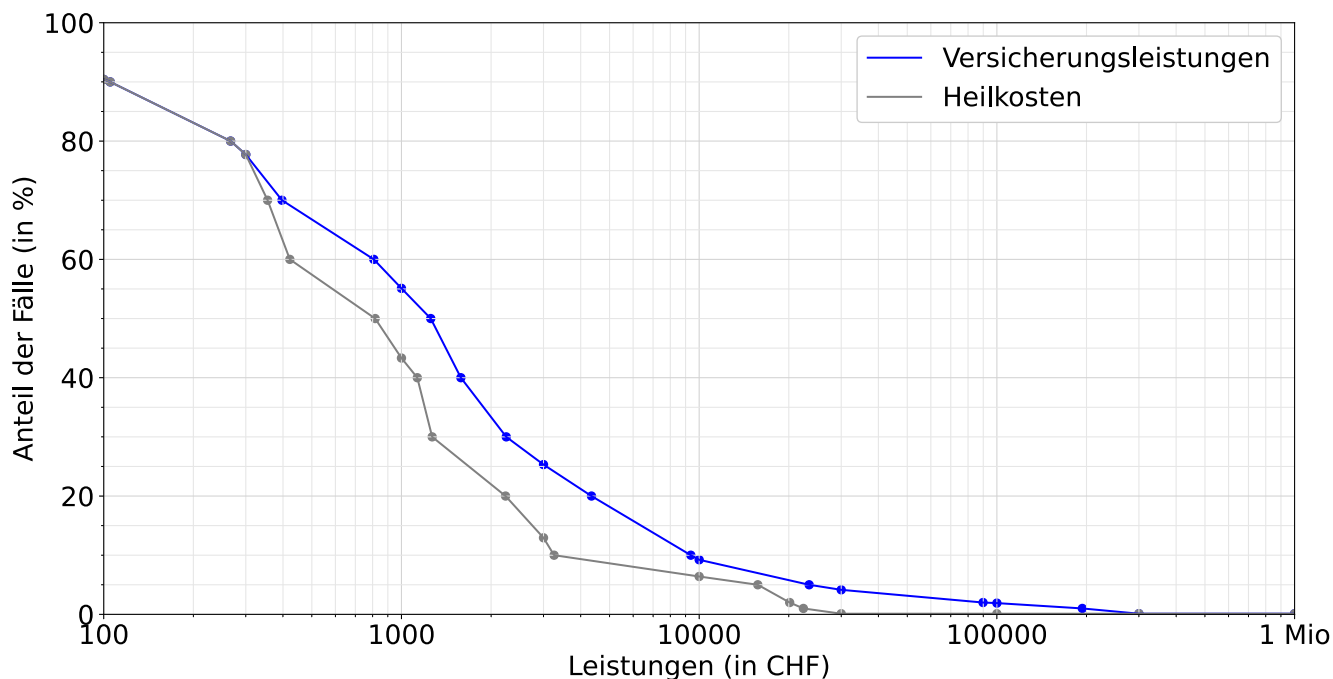

Entschädigte Tage bis zur Wiederaufnahme der Arbeit oder bis zum Festsetzen einer Rente

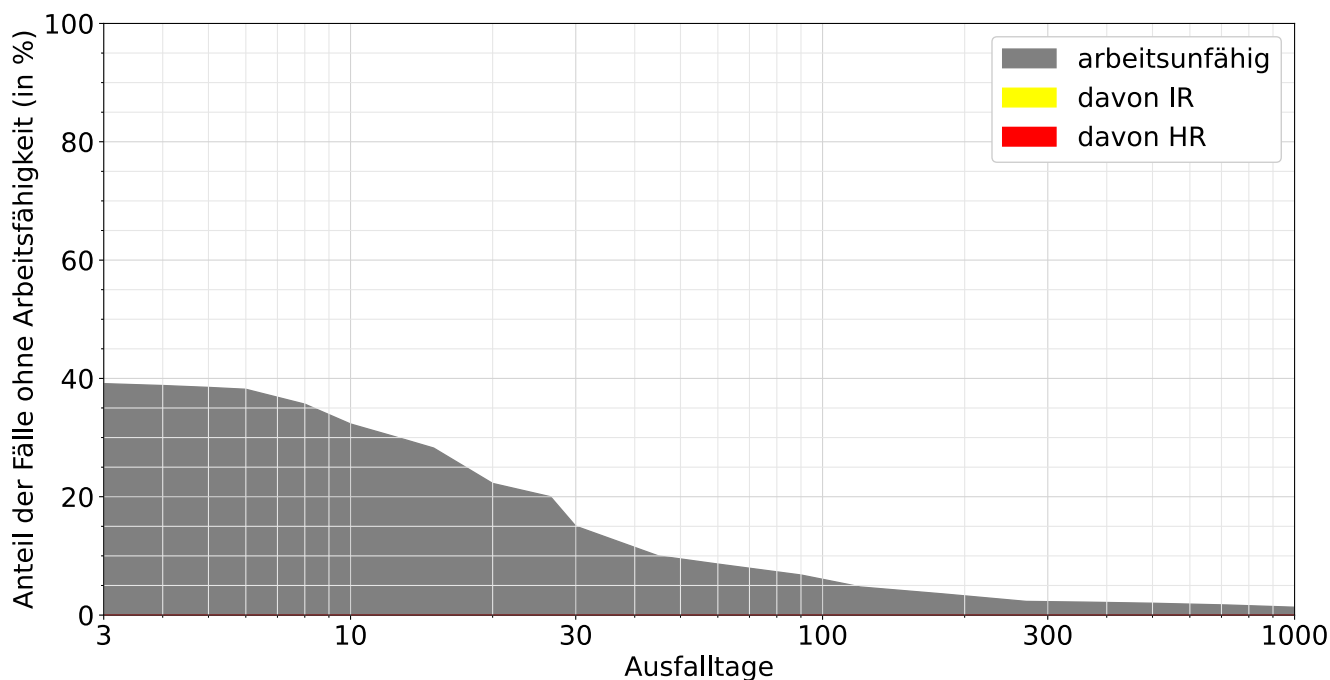

Lesebeispiele:

Nach drei Monaten sind 7% der Verunfallten noch nicht arbeitsfähig, nach 1000 Tagen noch 1.3%.

Bei 0.0% der Fälle wurde innerhalb von 1000 Tagen eine Rente gesprochen, davon in 0.0% Invalidenrenten und 0.0% wegen Todesfällen.