

Luxationen, Verstauchungen und Zerrungen mit Beteiligung von Thorax und Lumbosakralgegend oder von Thorax und Becken

Filter: Anerkannte Fälle mit Diagnose T03.1_

Fallzahl pro Jahr	mit Diagnose	davon Hauptdiagnose (1)
Hochgerechnete Anzahl Fälle pro Jahr	180	155
davon mit isolierter Diagnose	100	100

Soziodemographie	mit Diagnose	davon Hauptdiagnose (1)
Durchschnittliches Alter	36.7	36.8
Median Alter	36.3	33.5
Anteil Berufsunfälle	58%	65%
Anteil Frauen	42%	39%

Heilkosten (in CHF)	mit Diagnose	davon Hauptdiagnose (1)
Durchschnittliche Heilkosten	807	809
Median der Heilkosten	460	456
10% der Fälle haben Heilkosten von weniger als	57	144
10% der Fälle haben Heilkosten von mehr als	2'237	1'781
Anteil dieser 10% der Fälle an den gesamten HK	37%	38%

Versicherungsleistungen Total (in CHF)	mit Diagnose	davon Hauptdiagnose (1)
Durchschnittliche Versicherungsleistungen	1'589	1'643
Median der Versicherungsleistungen	1'259	1'398
10% der Fälle haben VL von weniger als	57	146
10% der Fälle haben VL von mehr als	3'643	3'279
Anteil dieser 10% der Fälle an den gesamten VL	36%	36%

Entschädigte Tage	mit Diagnose	davon Hauptdiagnose (1)
Anzahl der Fälle mit entschädigten Tagen pro Jahr	95	85
Anteil der Fälle mit entschädigten Tagen	53%	55%
Durchschnittliche Zahl entschädigter Tage (ohne Renten)	9	8
Median der entschädigten Tage (ohne Renten)	3	3

Renten	mit Diagnose	davon Hauptdiagnose (1)
Durchschnittliche Anzahl Todesfälle pro Jahr	0	0
Durchschnittliche Anzahl der Fälle mit IR pro Jahr	0	0
Anteil der Fälle mit IR	0%	0%
Durchschnittlicher Invaliditätsgrad über alle Fälle	-%	-%
Durchschnittlicher Invaliditätsgrad der IR-Fälle	-%	-%
Summe der Invaliditätsgrade pro Jahr	-%	-%
Anteil der Fälle mit IE	0%	0%

Hochrechnung aus einer Stichprobe von 36 anerkannten UVG-Unfällen mit Diagnose(n) T031_ in den Jahren 2009-2012, davon 31 mit dieser(n) Hauptdiagnose(n)

(1) Als traumatische Hauptdiagnose wird bei Fällen mit mehreren Verletzungen diejenige betrachtet, für die im Mittel über alle Fälle mit dieser Diagnose die höchsten Heilkosten beobachtet werden.

Luxationen, Verstauchungen und Zerrungen mit Beteiligung von Thorax und Lumbosakralgegend oder von Thorax und Becken

Filter: Anerkannte Fälle mit traumatischer Hauptdiagnose T031_

Verteilung der Heilkosten und der gesamten Versicherungsleistungen (2)

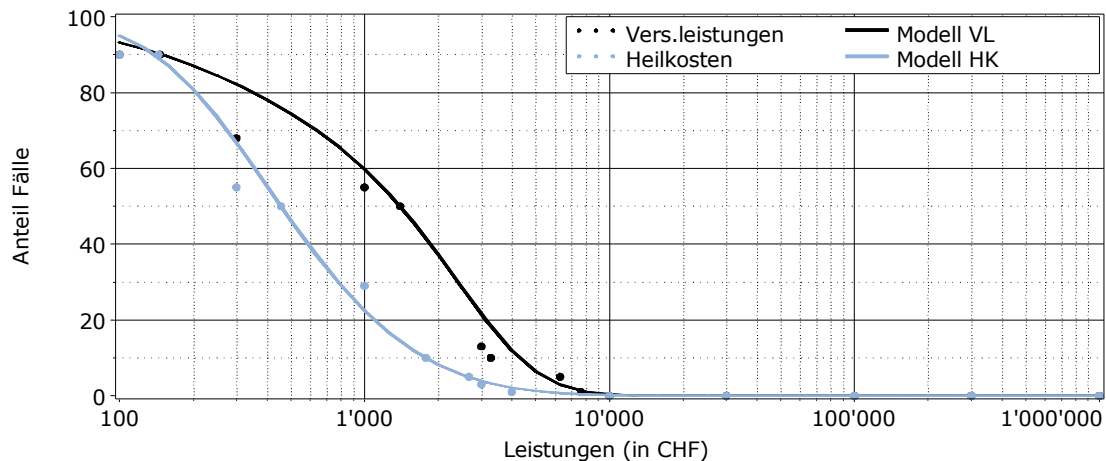

Entschädigte Tage bis zur Wiederaufnahme der Arbeit oder bis zum Festsetzen einer Rente (2)

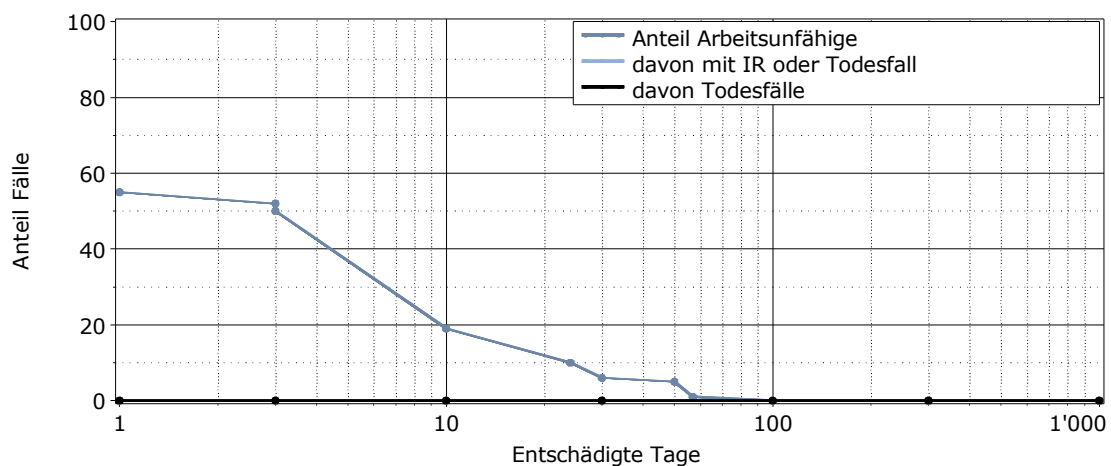

Lesebeispiel: Nach 1000 entschädigten Tagen sind 0% der Verunfallten noch nicht arbeitsfähig. Bei 0% der Fälle wurde eine Rente gesprochen (0% Invalidenrenten, 0% Todesfälle).

(2) für alle Fälle mit traumatischer Hauptdiagnose