

Oberflächliche Verletzungen mit Beteiligung mehrerer Regionen der oberen Extremität(en)

Filter: Anerkannte Fälle mit Diagnose T00.2_

Fallzahl pro Jahr	mit Diagnose	davon Hauptdiagnose (1)
Hochgerechnete Anzahl Fälle pro Jahr	310	175
davon mit isolierter Diagnose	140	140

Soziodemographie	mit Diagnose	davon Hauptdiagnose (1)
Durchschnittliches Alter	42.9	44.6
Median Alter	44.3	45.0
Anteil Berufsunfälle	13%	14%
Anteil Frauen	34%	26%

Heilkosten (in CHF)	mit Diagnose	davon Hauptdiagnose (1)
Durchschnittliche Heilkosten	1'792	542
Median der Heilkosten	378	333
10% der Fälle haben Heilkosten von weniger als	68	41
10% der Fälle haben Heilkosten von mehr als	2'425	1'567
Anteil dieser 10% der Fälle an den gesamten HK	73%	39%

Versicherungsleistungen Total (in CHF)	mit Diagnose	davon Hauptdiagnose (1)
Durchschnittliche Versicherungsleistungen	2'927	1'164
Median der Versicherungsleistungen	498	440
10% der Fälle haben VL von weniger als	87	77
10% der Fälle haben VL von mehr als	6'548	2'909
Anteil dieser 10% der Fälle an den gesamten VL	71%	55%

Entschädigte Tage	mit Diagnose	davon Hauptdiagnose (1)
Anzahl der Fälle mit entschädigten Tagen pro Jahr	110	50
Anteil der Fälle mit entschädigten Tagen	35%	29%
Durchschnittliche Zahl entschädigter Tage (ohne Renten)	10	4
Median der entschädigten Tage (ohne Renten)	0	0

Renten	mit Diagnose	davon Hauptdiagnose (1)
Durchschnittliche Anzahl Todesfälle pro Jahr	0	0
Durchschnittliche Anzahl der Fälle mit IR pro Jahr	0	0
Anteil der Fälle mit IR	0%	0%
Durchschnittlicher Invaliditätsgrad über alle Fälle	-%	-%
Durchschnittlicher Invaliditätsgrad der IR-Fälle	-%	-%
Summe der Invaliditätsgrade pro Jahr	-%	-%
Anteil der Fälle mit IE	0%	0%

Hochrechnung aus einer Stichprobe von 62 anerkannten UVG-Unfällen mit Diagnose(n) T002_ in den Jahren 2009-2012, davon 35 mit dieser(n) Hauptdiagnose(n)

(1) Als traumatische Hauptdiagnose wird bei Fällen mit mehreren Verletzungen diejenige betrachtet, für die im Mittel über alle Fälle mit dieser Diagnose die höchsten Heilkosten beobachtet werden.

Oberflächliche Verletzungen mit Beteiligung mehrerer Regionen der oberen Extremität(en)

Filter: Anerkannte Fälle mit traumatischer Hauptdiagnose T002_

Verteilung der Heilkosten und der gesamten Versicherungsleistungen (2)

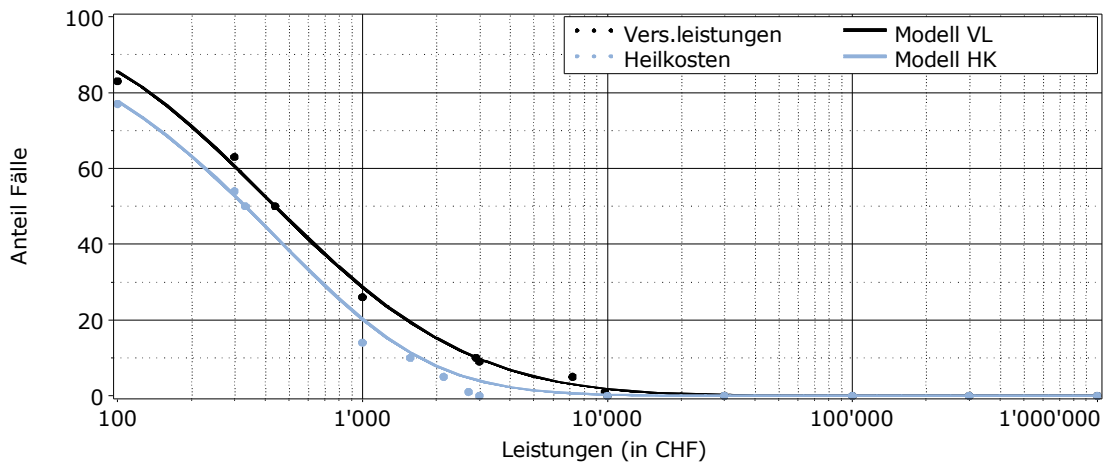

Entschädigte Tage bis zur Wiederaufnahme der Arbeit oder bis zum Festsetzen einer Rente (2)

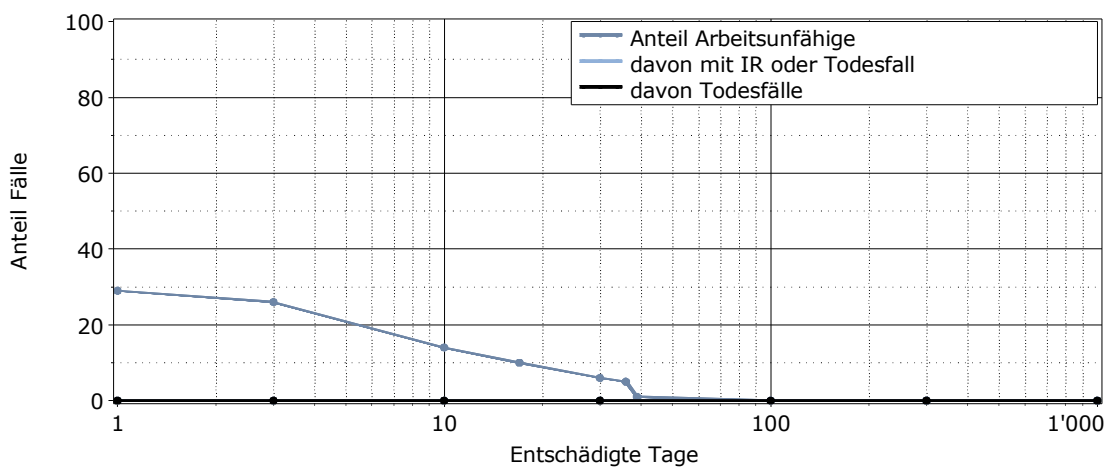

Lesebeispiel: Nach 1000 entschädigten Tagen sind 0% der Verunfallten noch nicht arbeitsfähig. Bei 0% der Fälle wurde eine Rente gesprochen (0% Invalidenrenten, 0% Todesfälle).

(2) für alle Fälle mit traumatischer Hauptdiagnose