

## Verletzung von Muskeln und Sehnen in Höhe des Knöchels und des Fusses

### Filter: Anerkannte Fälle mit Diagnose S96.XX

X steht für eine beliebige Zahl, d.h Diagnosecode S96 inklusive aller Unter-codes.

Fallzahl pro Jahr	mit Diagnose	davon Hauptdiagnose (1)
Hochgerechnete Anzahl Fälle pro Jahr	1'165	969
davon mit isolierter Diagnose	460	460

Soziodemographie	mit Diagnose	davon Hauptdiagnose (1)
Durchschnittliches Alter	39.3	40.1
Median Alter	38.9	41.4
Anteil Berufsunfälle	21%	21%
Anteil Frauen	38%	37%

Heilkosten (in CHF)	mit Diagnose	davon Hauptdiagnose (1)
Durchschnittliche Heilkosten	4'802	3'059
Median der Heilkosten	942	855
10% der Fälle haben Heilkosten von weniger als	131	127
10% der Fälle haben Heilkosten von mehr als	9'824	8'333
Anteil dieser 10% der Fälle an den gesamten HK	66%	55%

Versicherungsleistungen Total (in CHF)	mit Diagnose	davon Hauptdiagnose (1)
Durchschnittliche Versicherungsleistungen	13'275	7'537
Median der Versicherungsleistungen	1'766	1'611
10% der Fälle haben VL von weniger als	151	131
10% der Fälle haben VL von mehr als	21'173	17'726
Anteil dieser 10% der Fälle an den gesamten VL	76%	63%

Entschädigte Tage	mit Diagnose	davon Hauptdiagnose (1)
Anzahl der Fälle mit entschädigten Tagen pro Jahr	639	514
Anteil der Fälle mit entschädigten Tagen	55%	53%
Durchschnittliche Zahl entschädigter Tage (ohne Renten)	45	33
Median der entschädigten Tage (ohne Renten)	4	2

Renten	mit Diagnose	davon Hauptdiagnose (1)
Durchschnittliche Anzahl Todesfälle pro Jahr	0	0
Durchschnittliche Anzahl der Fälle mit IR pro Jahr	10	3
Anteil der Fälle mit IR	1%	0%
Durchschnittlicher Invaliditätsgrad über alle Fälle	0.2%	0.1%
Durchschnittlicher Invaliditätsgrad der IR-Fälle	23%	16%
Summe der Invaliditätsgrade pro Jahr	240%	44%
Anteil der Fälle mit IE	2%	1%

Hochrechnung aus einer Stichprobe von 345 anerkannten UVG-Unfällen mit Diagnose(n) S96XX in den Jahren 2009-2012, davon 227 mit dieser(n) Hauptdiagnose(n)

(1) Als traumatische Hauptdiagnose wird bei Fällen mit mehreren Verletzungen diejenige betrachtet, für die im Mittel über alle Fälle mit dieser Diagnose die höchsten Heilkosten beobachtet werden.

## Verletzung von Muskeln und Sehnen in Höhe des Knöchels und des Fusses

Filter: Anerkannte Fälle mit traumatischer Hauptdiagnose S96XX

X steht für eine beliebige Zahl, d.h Diagnosecode S96 inklusive aller Unter-codes.

### Verteilung der Heilkosten und der gesamten Versicherungsleistungen (2)

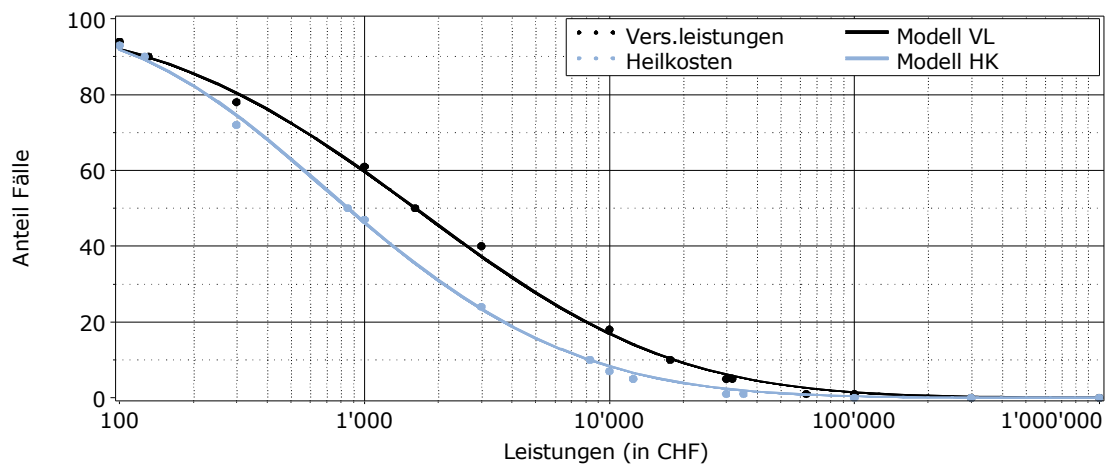

### Entschädigte Tage bis zur Wiederaufnahme der Arbeit oder bis zum Festsetzen einer Rente (2)

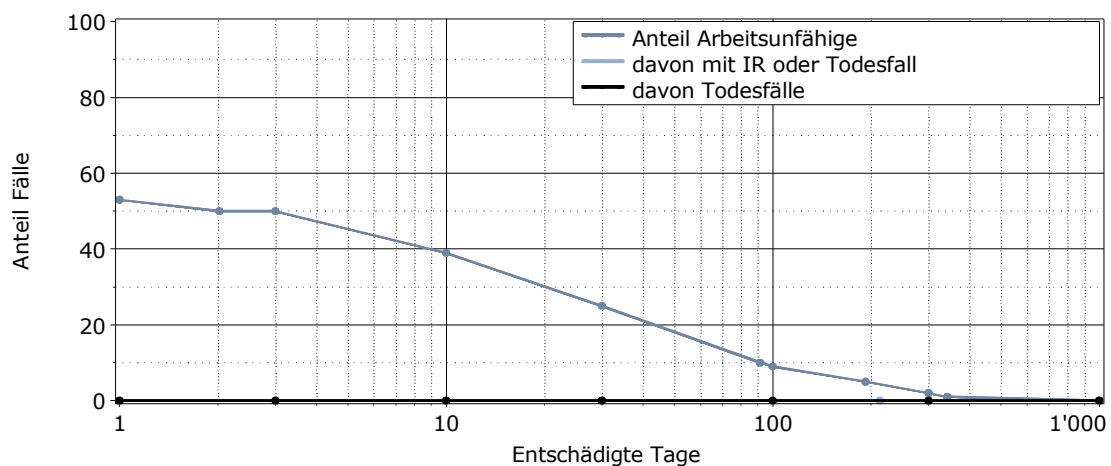

Lesebeispiel: Nach 1000 entschädigten Tagen sind 0% der Verunfallten noch nicht arbeitsfähig. Bei 0% der Fälle wurde eine Rente gesprochen (0% Invalidenrenten, 0% Todesfälle).

(2) für alle Fälle mit traumatischer Hauptdiagnose