

S96.8_ Verletzung sonstiger Muskeln und Sehnen in Höhe des Knöchels und des Fusses

Fallzahlen pro Jahr	mit Diagnose	davon Hauptdiagnose
Hochgerechnete Anzahl Fälle pro Jahr	322	252
davon mit isolierter Diagnose	120	120

Soziodemographie	mit Diagnose	davon Hauptdiagnose
Durchschnittsalter	39.0	38.3
Median Alter	38.85	37.09
Anteil Berufsunfälle	10%	8%
Anteil Frauen	29%	30%

Heilkosten (in CHF)	mit Diagnose	davon Hauptdiagnose
Durchschnittliche Heilkosten	5662	1821
Median der Heilkosten	1205	1030
10% der Fälle haben Heilkosten von weniger als	200	163
10% der Fälle haben Heilkosten von mehr als	8985	3177
Anteil dieser 10% der Fälle an den gesamten HK	73%	47%

Versicherungsleistungen Total (in CHF)	mit Diagnose	davon Hauptdiagnose
Durchschnittliche Versicherungsleistungen	12444	3744
Median der Versicherungsleistungen	2080	1748
10% der Fälle haben VL von weniger als	250	163
10% der Fälle haben VL von mehr als	16865	11653
Anteil dieser 10% der Fälle an den gesamten VL	76%	44%

Entschädigte Tage	mit Diagnose	davon Hauptdiagnose
Anzahl der Fälle mit entschädigten Tagen pro Jahr	154	108
Anteil der Fälle mit entschädigten Tagen pro Jahr	48%	43%
Durchschnittliche Zahl entschädigter Tage bei den Taggeldfällen	66	31
Durchschnittliche Zahl entschädigter Tage über alle Unfälle	32	13
Median der entschädigten Tage (Renten nicht berücksichtigt)	0	0

Renten	mit Diagnose	davon Hauptdiagnose
Durchschnittliche Anzahl Todesfälle pro Jahr	0	0
Durchschnittliche Anzahl der Fälle mit IR pro Jahr	1	0
Anteil der Fälle mit IR	0.2%	0.1%
Durchschnittlicher Invaliditätsgrad über alle Fälle	0.0%	0.0%
Durchschnittlicher Invaliditätsgrad der IR-Fälle	24%	6%
Summe der Invaliditätsgrade pro Jahr	14%	1%
Anteil der Fälle mit IE	1%	0%

Hochrechnung aus einer Stichprobe von 91 anerkannten UVG-Unfällen mit Diagnose(n) S96.8_ in den Jahren 2015-2019, davon 64 mit dieser(n) Hauptdiagnose(n)
 Als traumatische Hauptdiagnose wird bei Fällen mit mehreren Verletzungen diejenige betrachtet, für die im Mittel über alle Fälle mit dieser Diagnose die höchsten Heilkosten beobachtet werden.

S96.8_ Verletzung sonstiger Muskeln und Sehnen in Höhe des Knöchels und des Fusses

Verteilung der Heilkosten und der gesamten Versicherungsleistungen

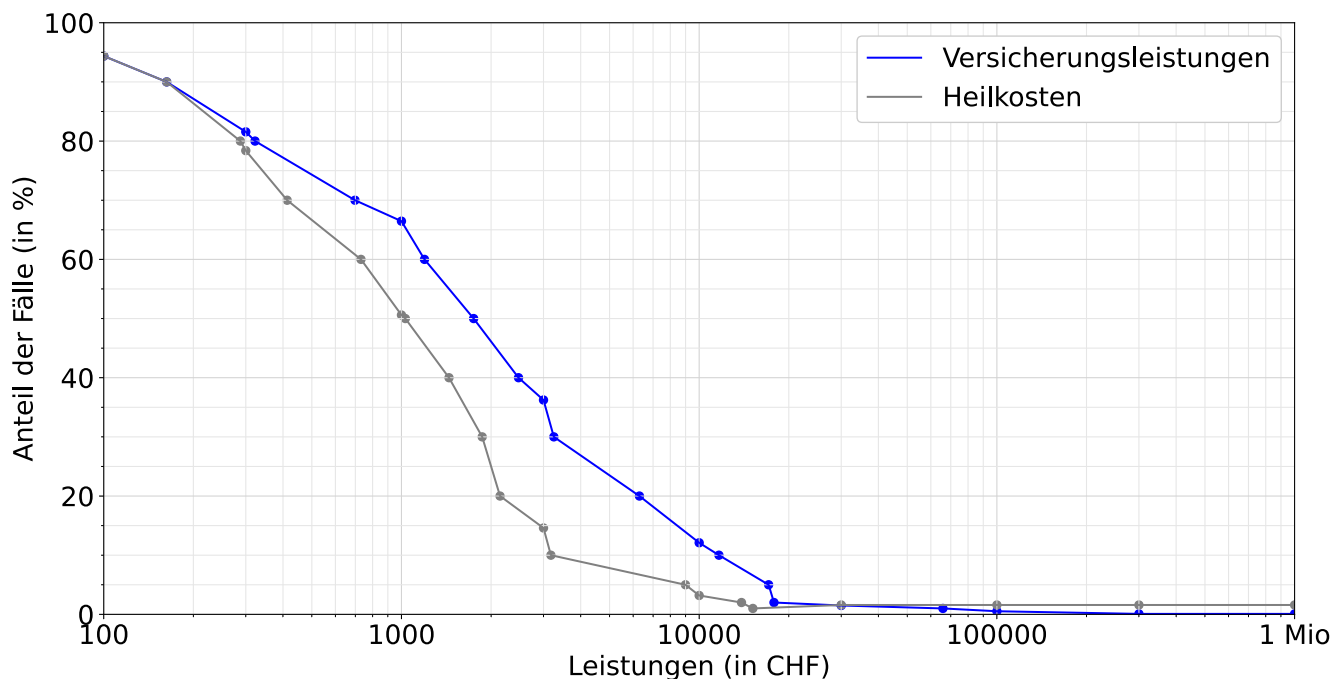

Entschädigte Tage bis zur Wiederaufnahme der Arbeit oder bis zum Festsetzen einer Rente

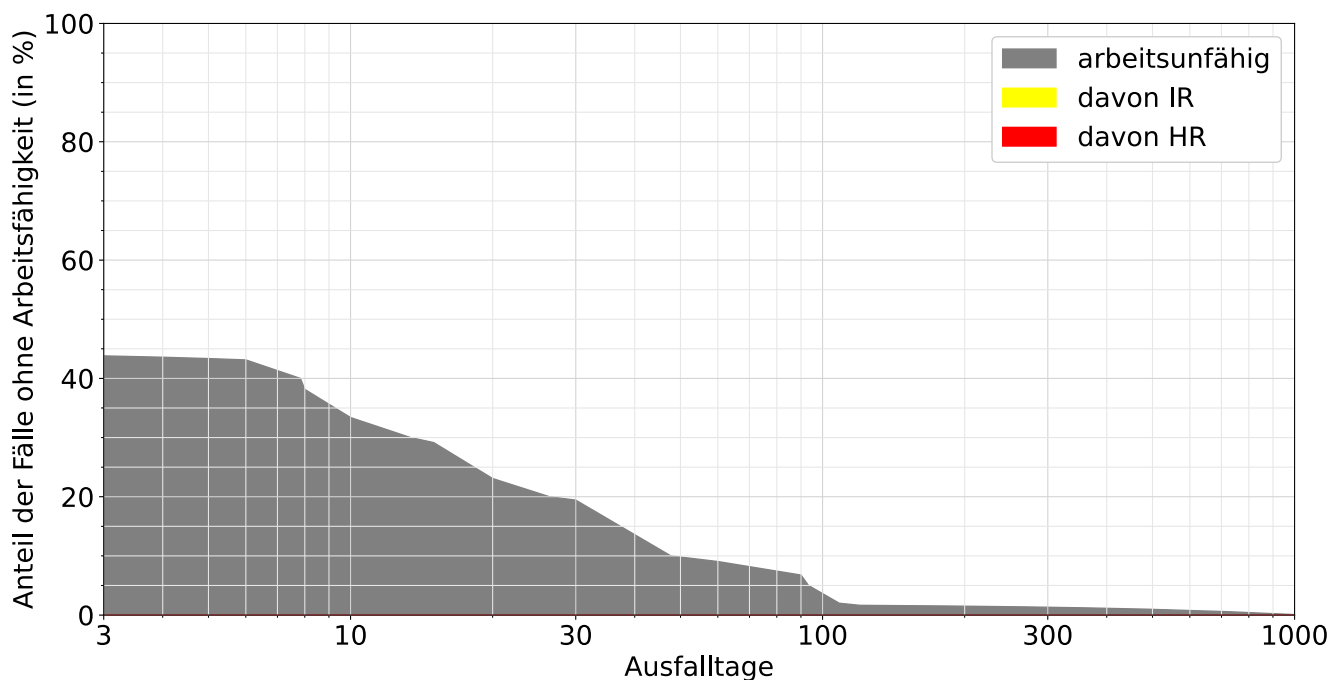

Lesebeispiele:

Nach drei Monaten sind 7% der Verunfallten noch nicht arbeitsfähig, nach 1000 Tagen noch 0.1%.

Bei 0.0% der Fälle wurde innerhalb von 1000 Tagen eine Rente gesprochen, davon in 0.0% Invalidenrenten und 0.0% wegen Todesfällen.