

S96.1_ Verletzung von Muskeln und Sehnen der langen Streckmuskeln der Zehen in Höhe des Knöchels

Fallzahlen pro Jahr	mit Diagnose	davon Hauptdiagnose
Hochgerechnete Anzahl Fälle pro Jahr	202	165
davon mit isolierter Diagnose	12	12

Soziodemographie	mit Diagnose	davon Hauptdiagnose
Durchschnittsalter	36.8	37.5
Median Alter	36.59	38.05
Anteil Berufsunfälle	17%	17%
Anteil Frauen	38%	41%

Heilkosten (in CHF)	mit Diagnose	davon Hauptdiagnose
Durchschnittliche Heilkosten	15023	6939
Median der Heilkosten	6808	5056
10% der Fälle haben Heilkosten von weniger als	720	604
10% der Fälle haben Heilkosten von mehr als	31744	13323
Anteil dieser 10% der Fälle an den gesamten HK	59%	37%

Versicherungsleistungen Total (in CHF)	mit Diagnose	davon Hauptdiagnose
Durchschnittliche Versicherungsleistungen	33514	18150
Median der Versicherungsleistungen	9600	8331
10% der Fälle haben VL von weniger als	1050	655
10% der Fälle haben VL von mehr als	80157	45538
Anteil dieser 10% der Fälle an den gesamten VL	63%	54%

Entschädigte Tage	mit Diagnose	davon Hauptdiagnose
Anzahl der Fälle mit entschädigten Tagen pro Jahr	146	118
Anteil der Fälle mit entschädigten Tagen pro Jahr	72%	71%
Durchschnittliche Zahl entschädigter Tage bei den Taggeldfällen	122	102
Durchschnittliche Zahl entschädigter Tage über alle Unfälle	88	72
Median der entschädigten Tage (Renten nicht berücksichtigt)	39	23

Renten	mit Diagnose	davon Hauptdiagnose
Durchschnittliche Anzahl Todesfälle pro Jahr	0	0
Durchschnittliche Anzahl der Fälle mit IR pro Jahr	2	1
Anteil der Fälle mit IR	1.0%	0.4%
Durchschnittlicher Invaliditätsgrad über alle Fälle	0.3%	0.1%
Durchschnittlicher Invaliditätsgrad der IR-Fälle	34%	14%
Summe der Invaliditätsgrade pro Jahr	69%	9%
Anteil der Fälle mit IE	3%	1%

Hochrechnung aus einer Stichprobe von 82 anerkannten UVG-Unfällen mit Diagnose(n) S96.1_ in den Jahren 2015-2019, davon 50 mit dieser(n) Hauptdiagnose(n)
 Als traumatische Hauptdiagnose wird bei Fällen mit mehreren Verletzungen diejenige betrachtet, für die im Mittel über alle Fälle mit dieser Diagnose die höchsten Heilkosten beobachtet werden.

S96.1_ Verletzung von Muskeln und Sehnen der langen Streckmuskeln der Zehen in Höhe des Knöchels

Verteilung der Heilkosten und der gesamten Versicherungsleistungen

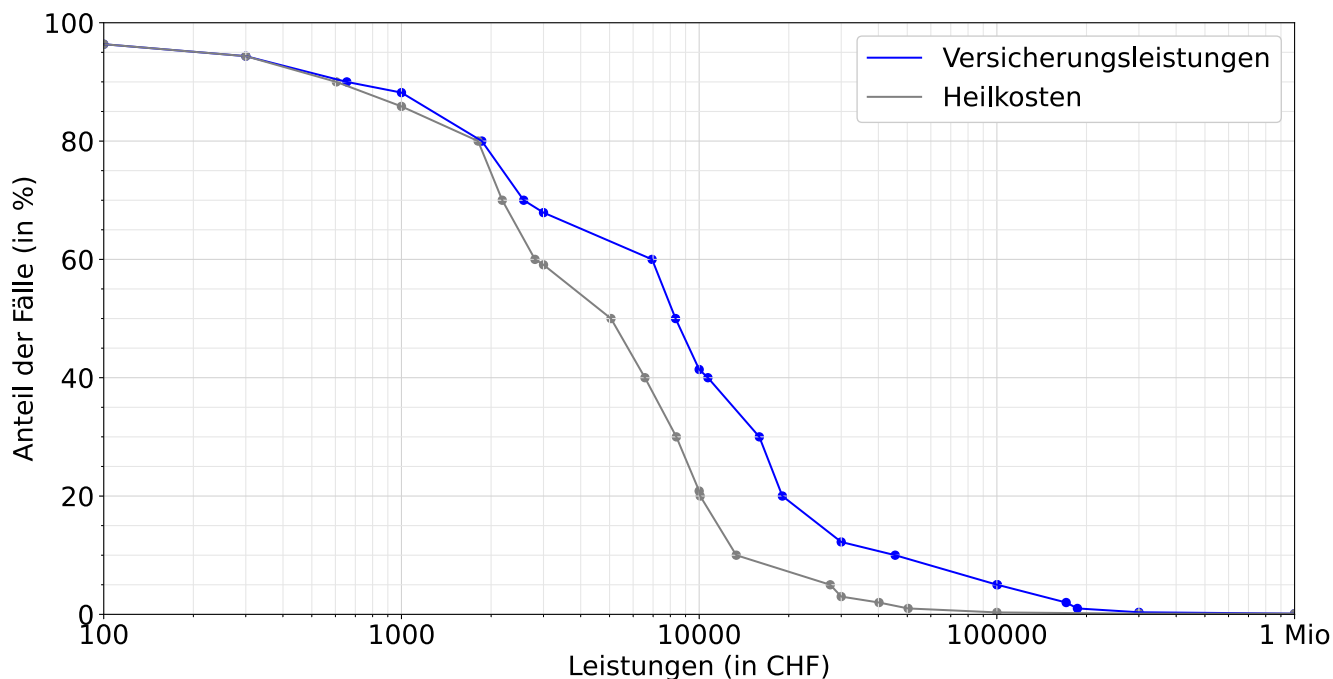

Entschädigte Tage bis zur Wiederaufnahme der Arbeit oder bis zum Festsetzen einer Rente

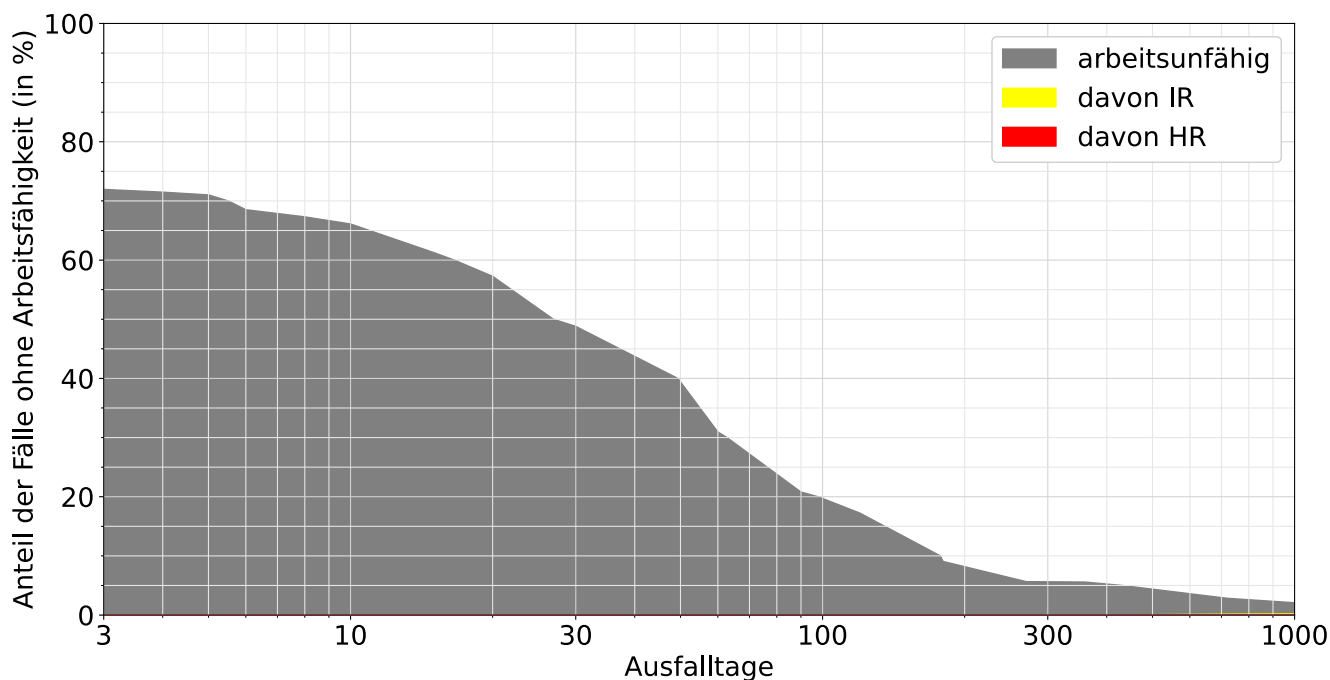

Lesebeispiele:

Nach drei Monaten sind 21% der Verunfallten noch nicht arbeitsfähig, nach 1000 Tagen noch 2.1%.

Bei 0.2% der Fälle wurde innerhalb von 1000 Tagen eine Rente gesprochen, davon in 0.2% Invalidenrenten und 0.0% wegen Todesfällen.