

Verstauchung und Zerrung einer oder mehrerer Zehen

Filter: Anerkannte Fälle mit Diagnose S93.5_

Fallzahl pro Jahr	mit Diagnose	davon Hauptdiagnose (1)
Hochgerechnete Anzahl Fälle pro Jahr	3'371	2'810
davon mit isolierter Diagnose	2'725	2'725

Soziodemographie	mit Diagnose	davon Hauptdiagnose (1)
Durchschnittliches Alter	36.4	36.3
Median Alter	35.3	35.3
Anteil Berufsunfälle	11%	11%
Anteil Frauen	44%	43%

Heilkosten (in CHF)	mit Diagnose	davon Hauptdiagnose (1)
Durchschnittliche Heilkosten	510	324
Median der Heilkosten	193	183
10% der Fälle haben Heilkosten von weniger als	56	53
10% der Fälle haben Heilkosten von mehr als	584	486
Anteil dieser 10% der Fälle an den gesamten HK	65%	49%

Versicherungsleistungen Total (in CHF)	mit Diagnose	davon Hauptdiagnose (1)
Durchschnittliche Versicherungsleistungen	996	533
Median der Versicherungsleistungen	224	200
10% der Fälle haben VL von weniger als	66	57
10% der Fälle haben VL von mehr als	1'577	1'052
Anteil dieser 10% der Fälle an den gesamten VL	72%	58%

Entschädigte Tage	mit Diagnose	davon Hauptdiagnose (1)
Anzahl der Fälle mit entschädigten Tagen pro Jahr	746	500
Anteil der Fälle mit entschädigten Tagen	22%	18%
Durchschnittliche Zahl entschädigter Tage (ohne Renten)	4	2
Median der entschädigten Tage (ohne Renten)	0	0

Renten	mit Diagnose	davon Hauptdiagnose (1)
Durchschnittliche Anzahl Todesfälle pro Jahr	0	0
Durchschnittliche Anzahl der Fälle mit IR pro Jahr	0	0
Anteil der Fälle mit IR	0%	0%
Durchschnittlicher Invaliditätsgrad über alle Fälle	0.0%	-%
Durchschnittlicher Invaliditätsgrad der IR-Fälle	33%	-%
Summe der Invaliditätsgrade pro Jahr	8%	-%
Anteil der Fälle mit IE	0%	0%

Hochrechnung aus einer Stichprobe von 679 anerkannten UVG-Unfällen mit Diagnose(n) S935_
 in den Jahren 2009-2012, davon 562 mit dieser(n) Hauptdiagnose(n)

(1) Als traumatische Hauptdiagnose wird bei Fällen mit mehreren Verletzungen diejenige betrachtet,
 für die im Mittel über alle Fälle mit dieser Diagnose die höchsten Heilkosten beobachtet werden.

Verstauchung und Zerrung einer oder mehrerer Zehen

Filter: Anerkannte Fälle mit traumatischer Hauptdiagnose S935_

Verteilung der Heilkosten und der gesamten Versicherungsleistungen (2)

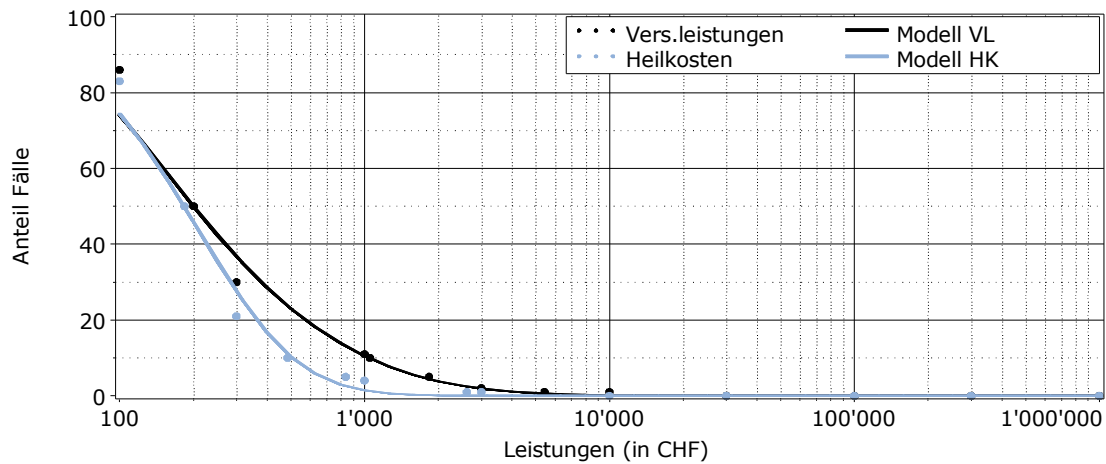

Entschädigte Tage bis zur Wiederaufnahme der Arbeit oder bis zum Festsetzen einer Rente (2)

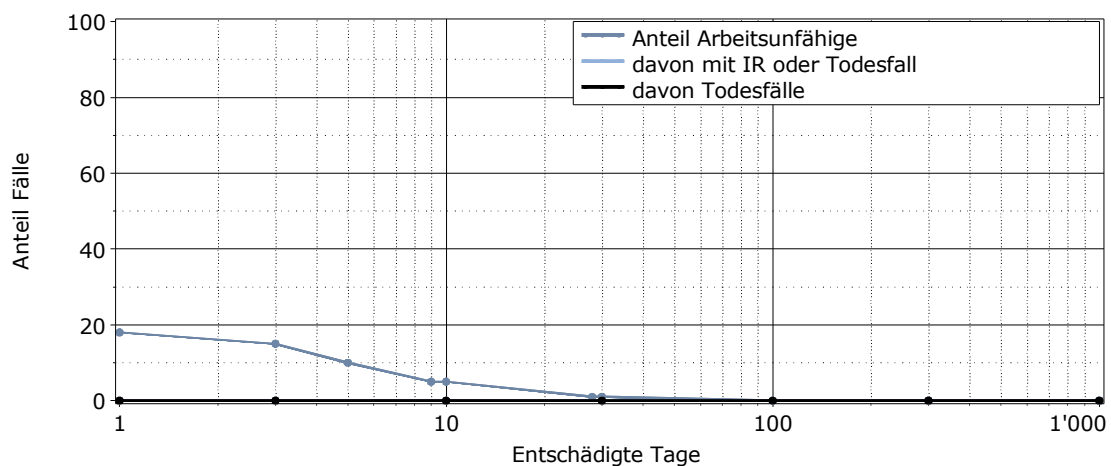

Lesebeispiel: Nach 1000 entschädigten Tagen sind 0% der Verunfallten noch nicht arbeitsfähig. Bei 0% der Fälle wurde eine Rente gesprochen (0% Invalidenrenten, 0% Todesfälle).

(2) für alle Fälle mit traumatischer Hauptdiagnose