

S92.90 Fraktur des Fusses, nicht näher bezeichnet: geschlossen

Fallzahlen pro Jahr	mit Diagnose	davon Hauptdiagnose
Hochgerechnete Anzahl Fälle pro Jahr	433	400
davon mit isolierter Diagnose	372	372

Soziodemographie	mit Diagnose	davon Hauptdiagnose
Durchschnittsalter	38.4	37.9
Median Alter	37.32	37.19
Anteil Berufsunfälle	20%	21%
Anteil Frauen	62%	64%

Heilkosten (in CHF)	mit Diagnose	davon Hauptdiagnose
Durchschnittliche Heilkosten	1477	1478
Median der Heilkosten	880	816
10% der Fälle haben Heilkosten von weniger als	61	66
10% der Fälle haben Heilkosten von mehr als	3269	3552
Anteil dieser 10% der Fälle an den gesamten HK	42%	42%

Versicherungsleistungen Total (in CHF)	mit Diagnose	davon Hauptdiagnose
Durchschnittliche Versicherungsleistungen	3785	3791
Median der Versicherungsleistungen	1307	1209
10% der Fälle haben VL von weniger als	149	148
10% der Fälle haben VL von mehr als	10579	11757
Anteil dieser 10% der Fälle an den gesamten VL	50%	51%

Entschädigte Tage	mit Diagnose	davon Hauptdiagnose
Anzahl der Fälle mit entschädigten Tagen pro Jahr	212	188
Anteil der Fälle mit entschädigten Tagen pro Jahr	49%	47%
Durchschnittliche Zahl entschädigter Tage bei den Taggeldfällen	38	40
Durchschnittliche Zahl entschädigter Tage über alle Unfälle	19	19
Median der entschädigten Tage (Renten nicht berücksichtigt)	0	0

Renten	mit Diagnose	davon Hauptdiagnose
Durchschnittliche Anzahl Todesfälle pro Jahr	0	0
Durchschnittliche Anzahl der Fälle mit IR pro Jahr	0	0
Anteil der Fälle mit IR	0.0%	0.0%
Durchschnittlicher Invaliditätsgrad über alle Fälle	0.0%	0.0%
Durchschnittlicher Invaliditätsgrad der IR-Fälle	21%	21%
Summe der Invaliditätsgrade pro Jahr	4%	4%
Anteil der Fälle mit IE	0%	0%

Hochrechnung aus einer Stichprobe von 113 anerkannten UVG-Unfällen mit Diagnose(n) S92.90 in den Jahren 2015-2019, davon 103 mit dieser(n) Hauptdiagnose(n)
 Als traumatische Hauptdiagnose wird bei Fällen mit mehreren Verletzungen diejenige betrachtet, für die im Mittel über alle Fälle mit dieser Diagnose die höchsten Heilkosten beobachtet werden.

S92.90 Fraktur des Fusses, nicht näher bezeichnet: geschlossen

Verteilung der Heilkosten und der gesamten Versicherungsleistungen

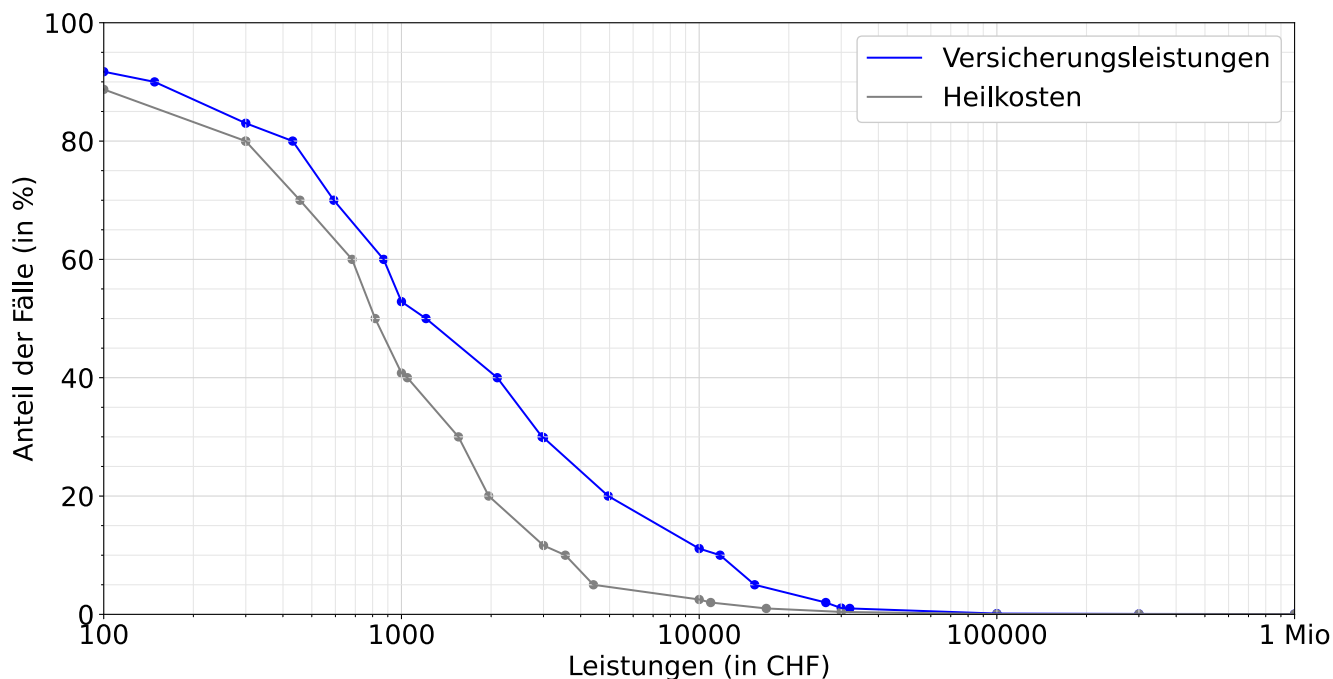

Entschädigte Tage bis zur Wiederaufnahme der Arbeit oder bis zum Festsetzen einer Rente

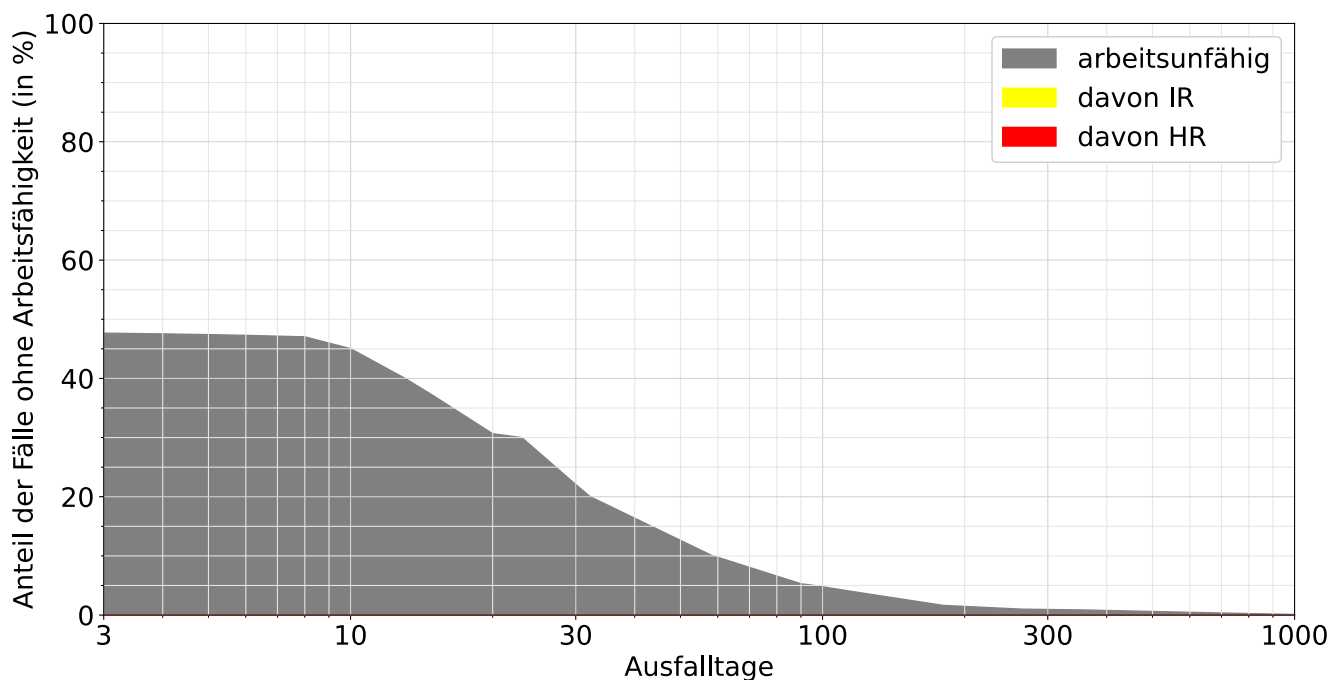

Lesebeispiele:

Nach drei Monaten sind 5% der Verunfallten noch nicht arbeitsfähig, nach 1000 Tagen noch 0.1%.

Bei 0.0% der Fälle wurde innerhalb von 1000 Tagen eine Rente gesprochen, davon in 0.0% Invalidenrenten und 0.0% wegen Todesfällen.