

S92.7X Multiple Frakturen des Fusses

X steht für eine beliebige Zahl, d.h Diagnosecode S927 inklusive aller Unter-codes

Fallzahlen pro Jahr	mit Diagnose	davon Hauptdiagnose
Hochgerechnete Anzahl Fälle pro Jahr	226	156
davon mit isolierter Diagnose	32	32

Soziodemographie	mit Diagnose	davon Hauptdiagnose
Durchschnittsalter	43.5	42.8
Median Alter	45.06	44.75
Anteil Berufsunfälle	26%	18%
Anteil Frauen	43%	49%

Heilkosten (in CHF)	mit Diagnose	davon Hauptdiagnose
Durchschnittliche Heilkosten	5020	2217
Median der Heilkosten	1029	650
10% der Fälle haben Heilkosten von weniger als	217	171
10% der Fälle haben Heilkosten von mehr als	10751	6144
Anteil dieser 10% der Fälle an den gesamten HK	62%	52%

Versicherungsleistungen Total (in CHF)	mit Diagnose	davon Hauptdiagnose
Durchschnittliche Versicherungsleistungen	16049	6149
Median der Versicherungsleistungen	6770	1996
10% der Fälle haben VL von weniger als	269	234
10% der Fälle haben VL von mehr als	37811	17806
Anteil dieser 10% der Fälle an den gesamten VL	60%	43%

Entschädigte Tage	mit Diagnose	davon Hauptdiagnose
Anzahl der Fälle mit entschädigten Tagen pro Jahr	150	85
Anteil der Fälle mit entschädigten Tagen pro Jahr	66%	54%
Durchschnittliche Zahl entschädigter Tage bei den Taggeldfällen	87	51
Durchschnittliche Zahl entschädigter Tage über alle Unfälle	58	28
Median der entschädigten Tage (Renten nicht berücksichtigt)	36	9

Renten	mit Diagnose	davon Hauptdiagnose
Durchschnittliche Anzahl Todesfälle pro Jahr	0	0
Durchschnittliche Anzahl der Fälle mit IR pro Jahr	1	0
Anteil der Fälle mit IR	0.4%	0.0%
Durchschnittlicher Invaliditätsgrad über alle Fälle	0.1%	0.0%
Durchschnittlicher Invaliditätsgrad der IR-Fälle	22%	0%
Summe der Invaliditätsgrade pro Jahr	18%	0%
Anteil der Fälle mit IE	2%	0%

Hochrechnung aus einer Stichprobe von 85 anerkannten UVG-Unfällen mit Diagnose(n) S92.7X in den Jahren 2015-2019, davon 42 mit dieser(n) Hauptdiagnose(n)

Als traumatische Hauptdiagnose wird bei Fällen mit mehreren Verletzungen diejenige betrachtet, für die im Mittel über alle Fälle mit dieser Diagnose die höchsten Heilkosten beobachtet werden.

S92.7X Multiple Frakturen des Fusses

X steht für eine beliebige Zahl, d.h Diagnosecode S927 inklusive aller Unter-codes

Verteilung der Heilkosten und der gesamten Versicherungsleistungen

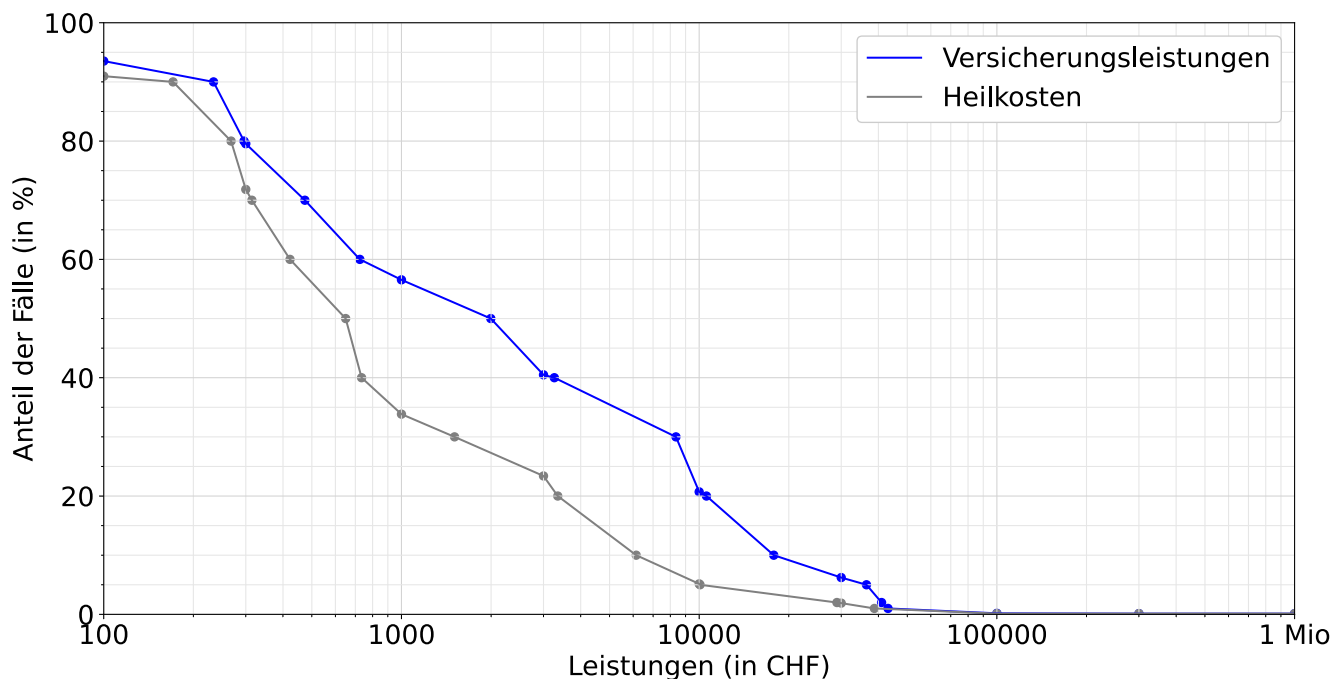

Entschädigte Tage bis zur Wiederaufnahme der Arbeit oder bis zum Festsetzen einer Rente

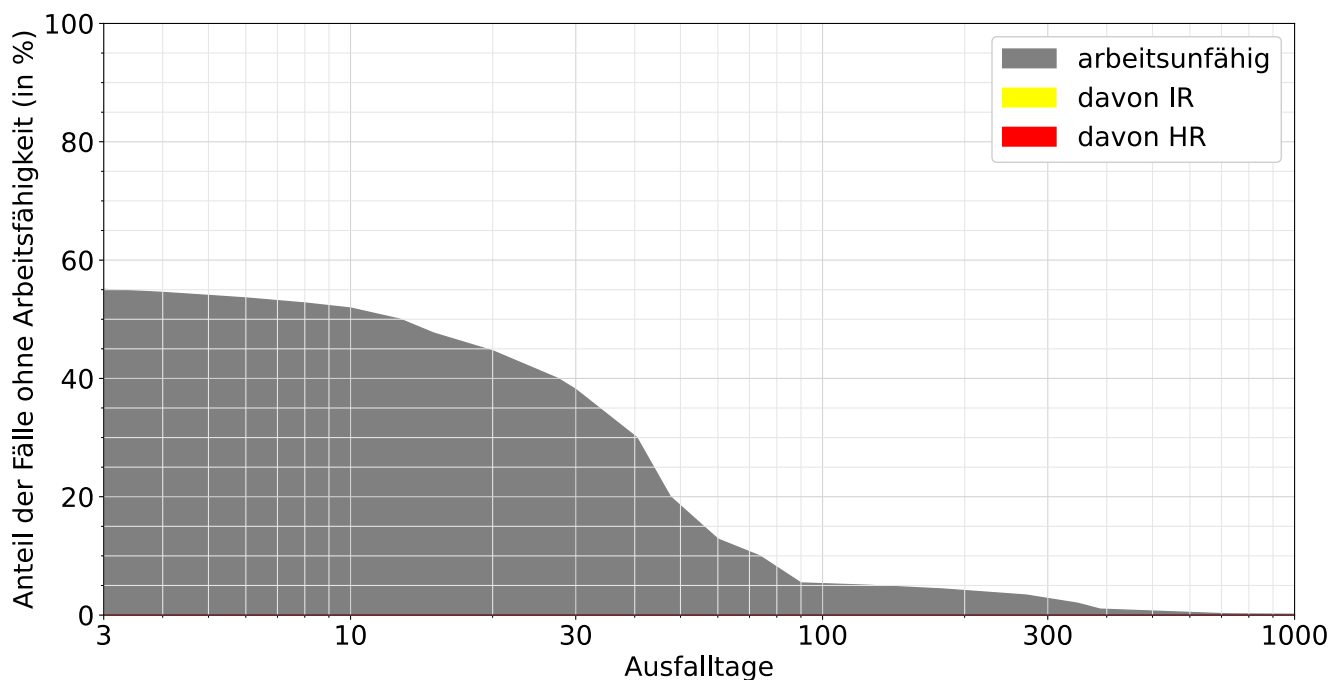

Lesebeispiele:

Nach drei Monaten sind 5% der Verunfallten noch nicht arbeitsfähig, nach 1000 Tagen noch 0.1%.

Bei 0.0% der Fälle wurde innerhalb von 1000 Tagen eine Rente gesprochen, davon in 0.0% Invalidenrenten und 0.0% wegen Todesfällen.