

Fraktur einer sonstigen Zehe

Filter: Anerkannte Fälle mit Diagnose S92.5X

X steht für eine beliebige Zahl, d.h Diagnosecode S925 inklusive aller Unter-codes.

Fallzahl pro Jahr	mit Diagnose	davon Hauptdiagnose (1)
Hochgerechnete Anzahl Fälle pro Jahr	7'568	7'080
davon mit isolierter Diagnose	6'795	6'795

Soziodemographie	mit Diagnose	davon Hauptdiagnose (1)
Durchschnittliches Alter	39.9	39.8
Median Alter	40.1	39.9
Anteil Berufsunfälle	16%	15%
Anteil Frauen	51%	51%

Heilkosten (in CHF)	mit Diagnose	davon Hauptdiagnose (1)
Durchschnittliche Heilkosten	832	439
Median der Heilkosten	285	274
10% der Fälle haben Heilkosten von weniger als	98	93
10% der Fälle haben Heilkosten von mehr als	897	772
Anteil dieser 10% der Fälle an den gesamten HK	67%	42%

Versicherungsleistungen Total (in CHF)	mit Diagnose	davon Hauptdiagnose (1)
Durchschnittliche Versicherungsleistungen	2'470	1'270
Median der Versicherungsleistungen	417	380
10% der Fälle haben VL von weniger als	125	123
10% der Fälle haben VL von mehr als	4'240	3'518
Anteil dieser 10% der Fälle an den gesamten VL	72%	54%

Entschädigte Tage	mit Diagnose	davon Hauptdiagnose (1)
Anzahl der Fälle mit entschädigten Tagen pro Jahr	3'022	2'665
Anteil der Fälle mit entschädigten Tagen	40%	38%
Durchschnittliche Zahl entschädigter Tage (ohne Renten)	10	7
Median der entschädigten Tage (ohne Renten)	0	0

Renten	mit Diagnose	davon Hauptdiagnose (1)
Durchschnittliche Anzahl Todesfälle pro Jahr	0	0
Durchschnittliche Anzahl der Fälle mit IR pro Jahr	6	0
Anteil der Fälle mit IR	0%	0%
Durchschnittlicher Invaliditätsgrad über alle Fälle	0.0%	-%
Durchschnittlicher Invaliditätsgrad der IR-Fälle	33%	-%
Summe der Invaliditätsgrade pro Jahr	199%	-%
Anteil der Fälle mit IE	0%	0%

Hochrechnung aus einer Stichprobe von 1580 anerkannten UVG-Unfällen mit Diagnose(n) S925X in den Jahren 2009-2012, davon 1417 mit dieser(n) Hauptdiagnose(n)

(1) Als traumatische Hauptdiagnose wird bei Fällen mit mehreren Verletzungen diejenige betrachtet, für die im Mittel über alle Fälle mit dieser Diagnose die höchsten Heilkosten beobachtet werden.

Fraktur einer sonstigen Zehe

Filter: Anerkannte Fälle mit traumatischer Hauptdiagnose S925X

X steht für eine beliebige Zahl, d.h Diagnosecode S925 inklusive aller Unter-codes.

Verteilung der Heilkosten und der gesamten Versicherungsleistungen (2)

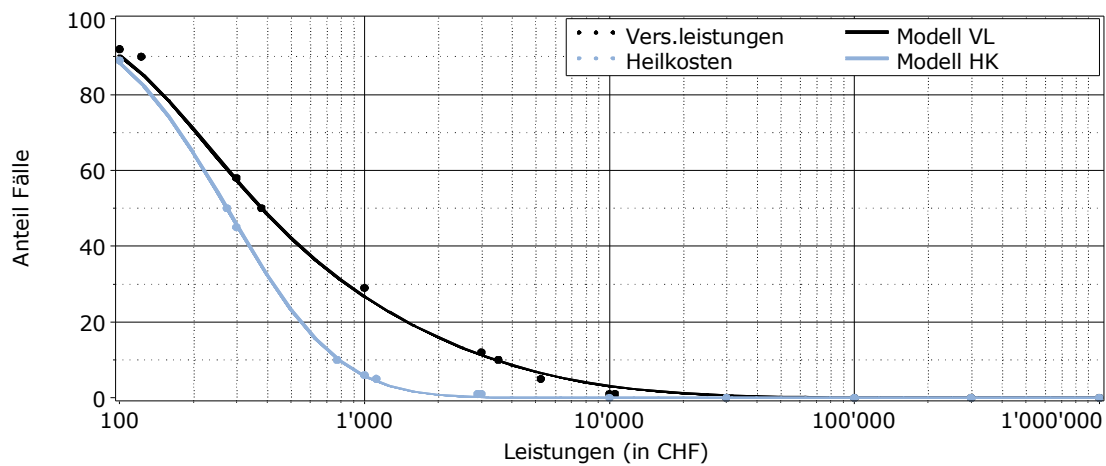

Entschädigte Tage bis zur Wiederaufnahme der Arbeit oder bis zum Festsetzen einer Rente (2)

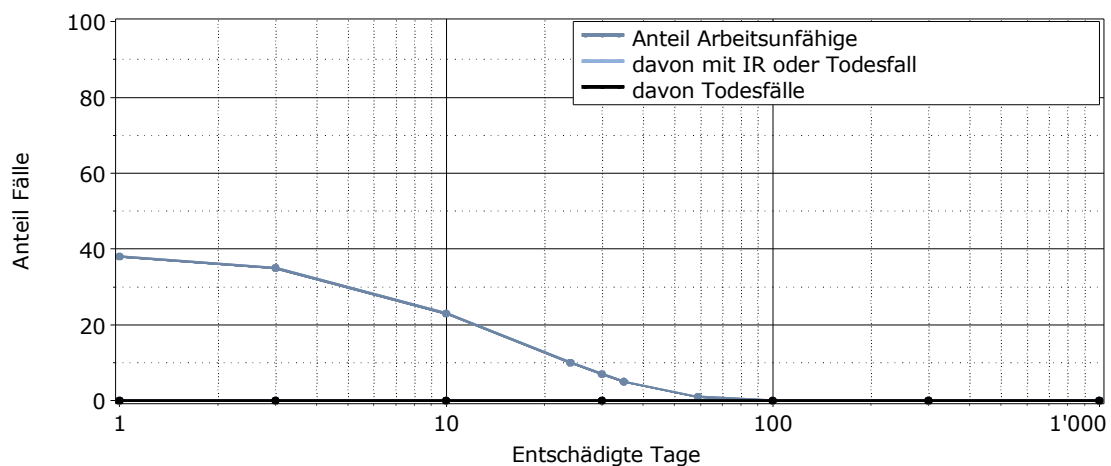

Lesebeispiel: Nach 1000 entschädigten Tagen sind 0% der Verunfallten noch nicht arbeitsfähig. Bei 0% der Fälle wurde eine Rente gesprochen (0% Invalidenrenten, 0% Todesfälle).

(2) für alle Fälle mit traumatischer Hauptdiagnose