

S92.31 Fraktur der Mittelfussknochen: offen

Fallzahlen pro Jahr	mit Diagnose	davon Hauptdiagnose
Hochgerechnete Anzahl Fälle pro Jahr	40	27
davon mit isolierter Diagnose	8	8

Soziodemographie	mit Diagnose	davon Hauptdiagnose
Durchschnittsalter	39.4	37.8
Median Alter	39.31	39.31
Anteil Berufsunfälle	25%	27%
Anteil Frauen	16%	19%

Heilkosten (in CHF)	mit Diagnose	davon Hauptdiagnose
Durchschnittliche Heilkosten	72473	32842
Median der Heilkosten	38577	16572
10% der Fälle haben Heilkosten von weniger als	6360	5207
10% der Fälle haben Heilkosten von mehr als	205205	72554
Anteil dieser 10% der Fälle an den gesamten HK	40%	44%

Versicherungsleistungen Total (in CHF)	mit Diagnose	davon Hauptdiagnose
Durchschnittliche Versicherungsleistungen	190512	81996
Median der Versicherungsleistungen	79504	34586
10% der Fälle haben VL von weniger als	19153	14151
10% der Fälle haben VL von mehr als	529055	239385
Anteil dieser 10% der Fälle an den gesamten VL	49%	46%

Entschädigte Tage	mit Diagnose	davon Hauptdiagnose
Anzahl der Fälle mit entschädigten Tagen pro Jahr	40	27
Anteil der Fälle mit entschädigten Tagen pro Jahr	99%	99%
Durchschnittliche Zahl entschädigter Tage bei den Taggeldfällen	326	230
Durchschnittliche Zahl entschädigter Tage über alle Unfälle	323	228
Median der entschädigten Tage (Renten nicht berücksichtigt)	177	133

Renten	mit Diagnose	davon Hauptdiagnose
Durchschnittliche Anzahl Todesfälle pro Jahr	0	0
Durchschnittliche Anzahl der Fälle mit IR pro Jahr	5	1
Anteil der Fälle mit IR	11.9%	3.7%
Durchschnittlicher Invaliditätsgrad über alle Fälle	3.7%	0.7%
Durchschnittlicher Invaliditätsgrad der IR-Fälle	31%	19%
Summe der Invaliditätsgrade pro Jahr	147%	19%
Anteil der Fälle mit IE	40%	26%

Hochrechnung aus einer Stichprobe von 87 anerkannten UVG-Unfällen mit Diagnose(n) S92.31 in den Jahren 2015-2019, davon 40 mit dieser(n) Hauptdiagnose(n)
 Als traumatische Hauptdiagnose wird bei Fällen mit mehreren Verletzungen diejenige betrachtet, für die im Mittel über alle Fälle mit dieser Diagnose die höchsten Heilkosten beobachtet werden.

S92.31 Fraktur der Mittelfussknochen: offen

Verteilung der Heilkosten und der gesamten Versicherungsleistungen

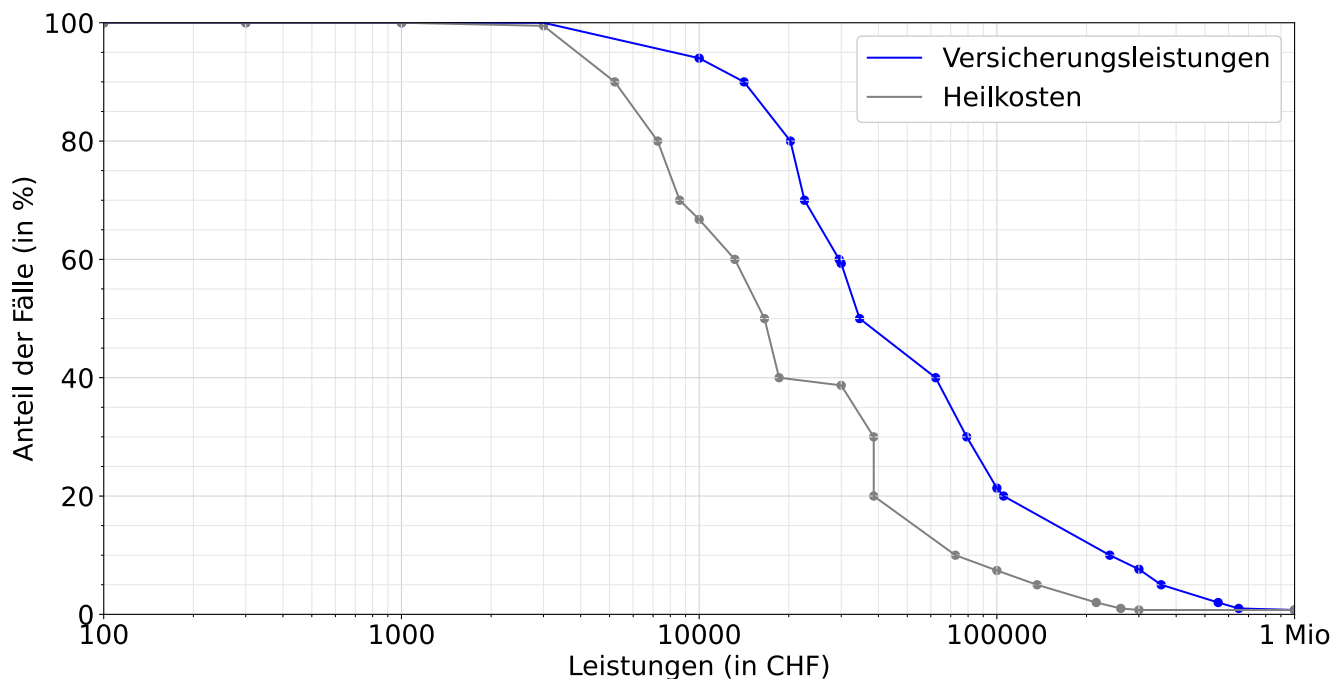

Entschädigte Tage bis zur Wiederaufnahme der Arbeit oder bis zum Festsetzen einer Rente

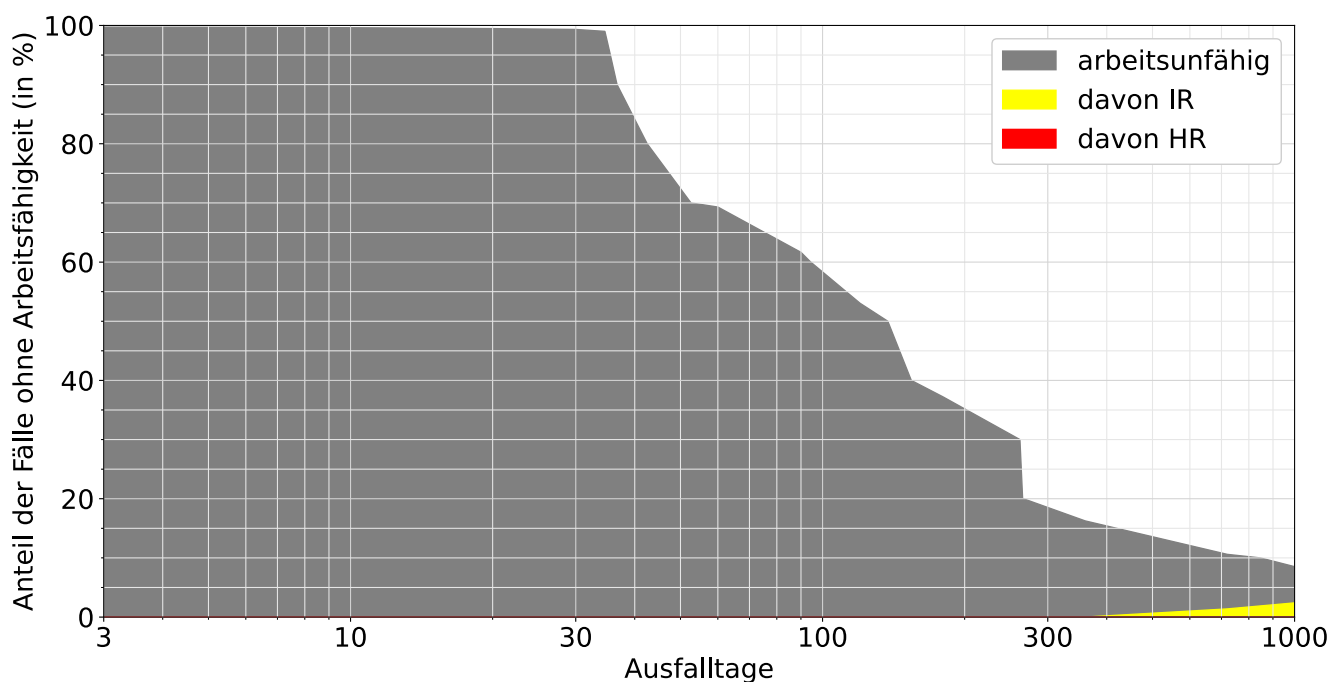

Lesebeispiele:

Nach drei Monaten sind 62% der Verunfallten noch nicht arbeitsfähig, nach 1000 Tagen noch 8.5%.

Bei 2.4% der Fälle wurde innerhalb von 1000 Tagen eine Rente gesprochen, davon in 2.4% Invalidenrenten und 0.0% wegen Todesfällen.