

Offene Wunde der Knöchelregion und des Fusses

Filter: Anerkannte Fälle mit Diagnose S91.XX

X steht für eine beliebige Zahl, d.h Diagnosecode S91 inklusive aller Unter-codes.

Fallzahl pro Jahr	mit Diagnose	davon Hauptdiagnose (1)
Hochgerechnete Anzahl Fälle pro Jahr	8'590	7'308
davon mit isolierter Diagnose	6'710	6'710

Soziodemographie	mit Diagnose	davon Hauptdiagnose (1)
Durchschnittliches Alter	36.3	36.2
Median Alter	35.3	35.3
Anteil Berufsunfälle	26%	26%
Anteil Frauen	35%	35%

Heilkosten (in CHF)	mit Diagnose	davon Hauptdiagnose (1)
Durchschnittliche Heilkosten	1'203	429
Median der Heilkosten	250	230
10% der Fälle haben Heilkosten von weniger als	53	52
10% der Fälle haben Heilkosten von mehr als	1'114	730
Anteil dieser 10% der Fälle an den gesamten HK	79%	50%

Versicherungsleistungen Total (in CHF)	mit Diagnose	davon Hauptdiagnose (1)
Durchschnittliche Versicherungsleistungen	2'797	820
Median der Versicherungsleistungen	305	270
10% der Fälle haben VL von weniger als	64	60
10% der Fälle haben VL von mehr als	2'869	1'964
Anteil dieser 10% der Fälle an den gesamten VL	83%	57%

Entschädigte Tage	mit Diagnose	davon Hauptdiagnose (1)
Anzahl der Fälle mit entschädigten Tagen pro Jahr	2'799	2'043
Anteil der Fälle mit entschädigten Tagen	33%	28%
Durchschnittliche Zahl entschädigter Tage (ohne Renten)	8	3
Median der entschädigten Tage (ohne Renten)	0	0

Renten	mit Diagnose	davon Hauptdiagnose (1)
Durchschnittliche Anzahl Todesfälle pro Jahr	0	0
Durchschnittliche Anzahl der Fälle mit IR pro Jahr	10	1
Anteil der Fälle mit IR	0%	0%
Durchschnittlicher Invaliditätsgrad über alle Fälle	0.0%	0.0%
Durchschnittlicher Invaliditätsgrad der IR-Fälle	35%	19%
Summe der Invaliditätsgrade pro Jahr	349%	9%
Anteil der Fälle mit IE	0%	0%

Hochrechnung aus einer Stichprobe von 1849 anerkannten UVG-Unfällen mit Diagnose(n) S91XX in den Jahren 2009-2012, davon 1474 mit dieser(n) Hauptdiagnose(n)

(1) Als traumatische Hauptdiagnose wird bei Fällen mit mehreren Verletzungen diejenige betrachtet, für die im Mittel über alle Fälle mit dieser Diagnose die höchsten Heilkosten beobachtet werden.

Offene Wunde der Knöchelregion und des Fusses

Filter: Anerkannte Fälle mit traumatischer Hauptdiagnose S91XX

X steht für eine beliebige Zahl, d.h Diagnosecode S91 inklusive aller Unter-codes.

Verteilung der Heilkosten und der gesamten Versicherungsleistungen (2)

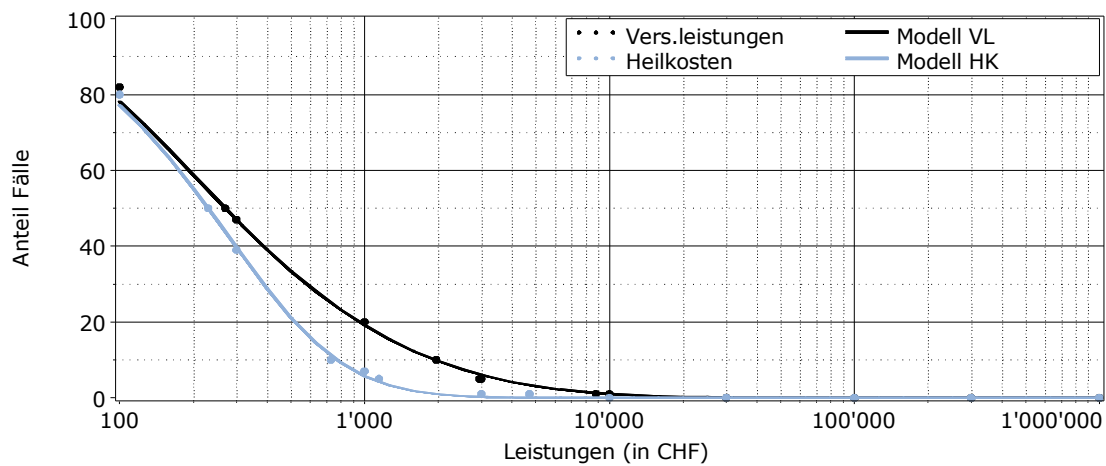

Entschädigte Tage bis zur Wiederaufnahme der Arbeit oder bis zum Festsetzen einer Rente (2)

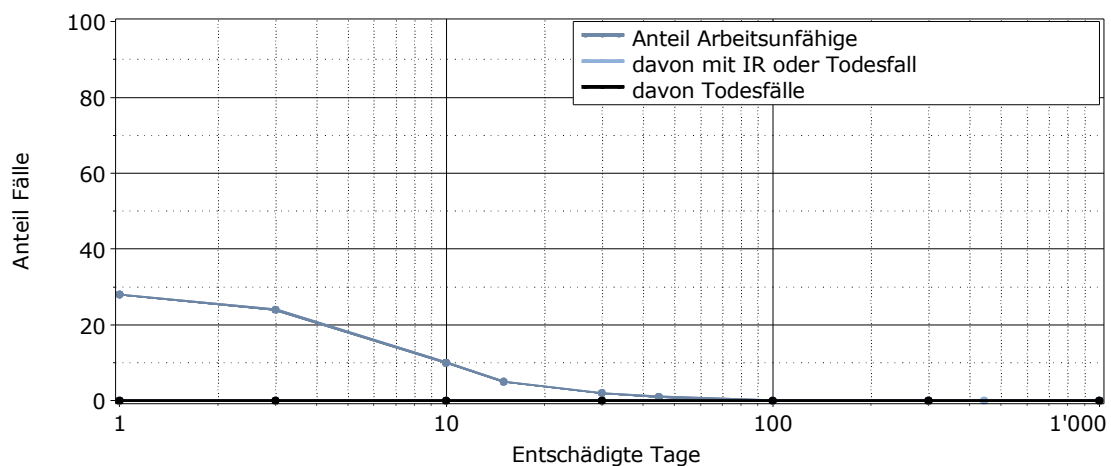

Lesebeispiel: Nach 1000 entschädigten Tagen sind 0% der Verunfallten noch nicht arbeitsfähig. Bei 0% der Fälle wurde eine Rente gesprochen (0% Invalidenrenten, 0% Todesfälle).

(2) für alle Fälle mit traumatischer Hauptdiagnose