

Offene Wunde einer oder mehrerer Zehen mit Schädigung des Nagels

Filter: Anerkannte Fälle mit Diagnose S91.2_

Fallzahl pro Jahr	mit Diagnose	davon Hauptdiagnose (1)
Hochgerechnete Anzahl Fälle pro Jahr	657	540
davon mit isolierter Diagnose	445	445

Soziodemographie	mit Diagnose	davon Hauptdiagnose (1)
Durchschnittliches Alter	37.3	36.6
Median Alter	35.8	34.8
Anteil Berufsunfälle	25%	22%
Anteil Frauen	40%	39%

Heilkosten (in CHF)	mit Diagnose	davon Hauptdiagnose (1)
Durchschnittliche Heilkosten	1'734	384
Median der Heilkosten	256	230
10% der Fälle haben Heilkosten von weniger als	60	58
10% der Fälle haben Heilkosten von mehr als	1'176	795
Anteil dieser 10% der Fälle an den gesamten HK	84%	41%

Versicherungsleistungen Total (in CHF)	mit Diagnose	davon Hauptdiagnose (1)
Durchschnittliche Versicherungsleistungen	3'581	883
Median der Versicherungsleistungen	331	257
10% der Fälle haben VL von weniger als	65	58
10% der Fälle haben VL von mehr als	2'917	2'325
Anteil dieser 10% der Fälle an den gesamten VL	84%	55%

Entschädigte Tage	mit Diagnose	davon Hauptdiagnose (1)
Anzahl der Fälle mit entschädigten Tagen pro Jahr	232	150
Anteil der Fälle mit entschädigten Tagen	35%	28%
Durchschnittliche Zahl entschädigter Tage (ohne Renten)	10	5
Median der entschädigten Tage (ohne Renten)	0	0

Renten	mit Diagnose	davon Hauptdiagnose (1)
Durchschnittliche Anzahl Todesfälle pro Jahr	0	0
Durchschnittliche Anzahl der Fälle mit IR pro Jahr	1	0
Anteil der Fälle mit IR	0%	0%
Durchschnittlicher Invaliditätsgrad über alle Fälle	0.0%	-%
Durchschnittlicher Invaliditätsgrad der IR-Fälle	59%	-%
Summe der Invaliditätsgrade pro Jahr	30%	-%
Anteil der Fälle mit IE	0%	0%

Hochrechnung aus einer Stichprobe von 140 anerkannten UVG-Unfällen mit Diagnose(n) S912_ in den Jahren 2009-2012, davon 109 mit dieser(n) Hauptdiagnose(n)

(1) Als traumatische Hauptdiagnose wird bei Fällen mit mehreren Verletzungen diejenige betrachtet, für die im Mittel über alle Fälle mit dieser Diagnose die höchsten Heilkosten beobachtet werden.

Offene Wunde einer oder mehrerer Zehen mit Schädigung des Nagels

Filter: Anerkannte Fälle mit traumatischer Hauptdiagnose S912_

Verteilung der Heilkosten und der gesamten Versicherungsleistungen (2)

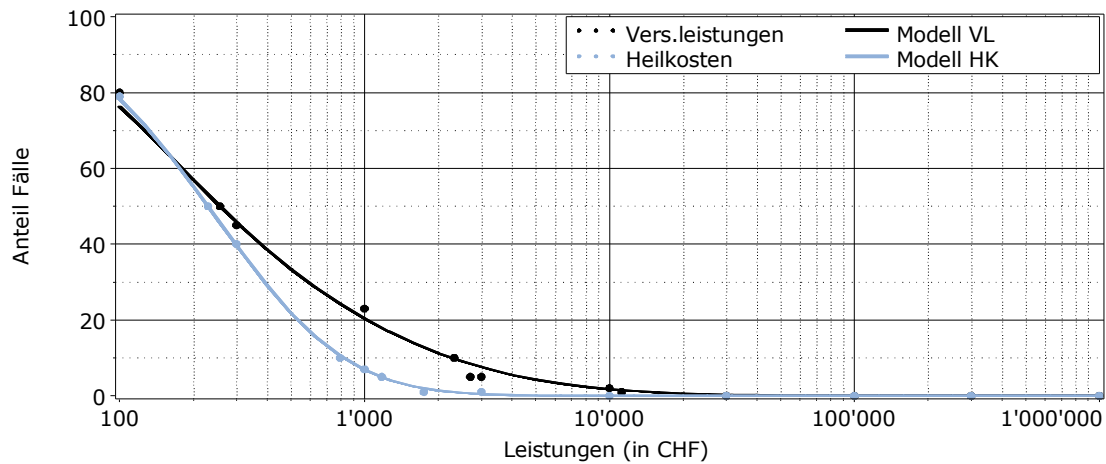

Entschädigte Tage bis zur Wiederaufnahme der Arbeit oder bis zum Festsetzen einer Rente (2)

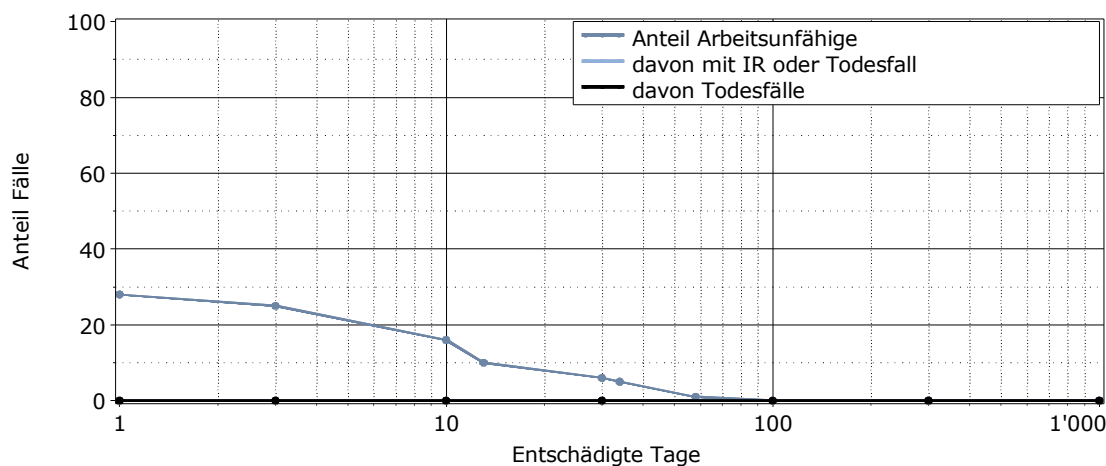

Lesebeispiel: Nach 1000 entschädigten Tagen sind 0% der Verunfallten noch nicht arbeitsfähig. Bei 0% der Fälle wurde eine Rente gesprochen (0% Invalidenrenten, 0% Todesfälle).

(2) für alle Fälle mit traumatischer Hauptdiagnose