

Nicht näher bezeichnete Verletzung des Unterschenkels

Filter: Anerkannte Fälle mit Diagnose S89.9_

Fallzahl pro Jahr	mit Diagnose	davon Hauptdiagnose (1)
Hochgerechnete Anzahl Fälle pro Jahr	6'176	5'476
davon mit isolierter Diagnose	4'955	4'955

Soziodemographie	mit Diagnose	davon Hauptdiagnose (1)
Durchschnittliches Alter	38.7	38.4
Median Alter	38.6	38.2
Anteil Berufsunfälle	26%	27%
Anteil Frauen	35%	33%

Heilkosten (in CHF)	mit Diagnose	davon Hauptdiagnose (1)
Durchschnittliche Heilkosten	1'008	864
Median der Heilkosten	326	314
10% der Fälle haben Heilkosten von weniger als	41	41
10% der Fälle haben Heilkosten von mehr als	1'717	1'628
Anteil dieser 10% der Fälle an den gesamten HK	62%	58%

Versicherungsleistungen Total (in CHF)	mit Diagnose	davon Hauptdiagnose (1)
Durchschnittliche Versicherungsleistungen	1'735	1'436
Median der Versicherungsleistungen	476	456
10% der Fälle haben VL von weniger als	57	57
10% der Fälle haben VL von mehr als	3'403	2'927
Anteil dieser 10% der Fälle an den gesamten VL	67%	63%

Entschädigte Tage	mit Diagnose	davon Hauptdiagnose (1)
Anzahl der Fälle mit entschädigten Tagen pro Jahr	1'626	1'361
Anteil der Fälle mit entschädigten Tagen	26%	25%
Durchschnittliche Zahl entschädigter Tage (ohne Renten)	6	5
Median der entschädigten Tage (ohne Renten)	0	0

Renten	mit Diagnose	davon Hauptdiagnose (1)
Durchschnittliche Anzahl Todesfälle pro Jahr	0	0
Durchschnittliche Anzahl der Fälle mit IR pro Jahr	1	0
Anteil der Fälle mit IR	0%	0%
Durchschnittlicher Invaliditätsgrad über alle Fälle	0.0%	0.0%
Durchschnittlicher Invaliditätsgrad der IR-Fälle	35%	31%
Summe der Invaliditätsgrade pro Jahr	18%	8%
Anteil der Fälle mit IE	0%	0%

Hochrechnung aus einer Stichprobe von 1239 anerkannten UVG-Unfällen mit Diagnose(n) S899_ in den Jahren 2009-2012, davon 1097 mit dieser(n) Hauptdiagnose(n)

(1) Als traumatische Hauptdiagnose wird bei Fällen mit mehreren Verletzungen diejenige betrachtet, für die im Mittel über alle Fälle mit dieser Diagnose die höchsten Heilkosten beobachtet werden.

Nicht näher bezeichnete Verletzung des Unterschenkels

Filter: Anerkannte Fälle mit traumatischer Hauptdiagnose S899_

Verteilung der Heilkosten und der gesamten Versicherungsleistungen (2)

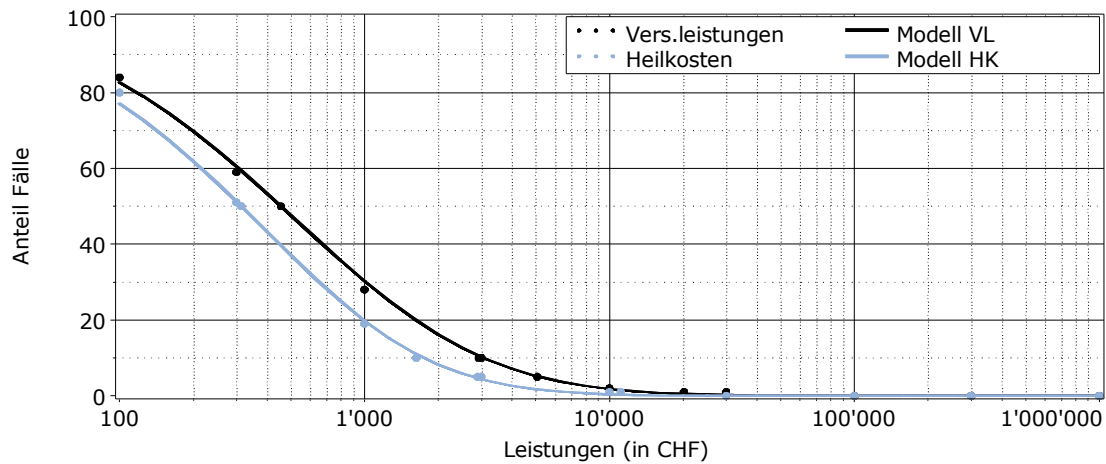

Entschädigte Tage bis zur Wiederaufnahme der Arbeit oder bis zum Festsetzen einer Rente (2)

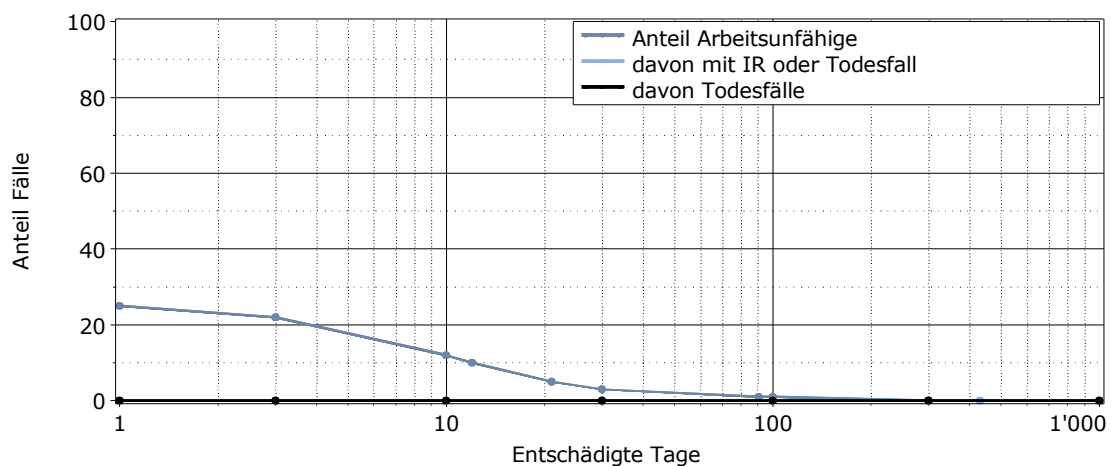

Lesebeispiel: Nach 1000 entschädigten Tagen sind 0% der Verunfallten noch nicht arbeitsfähig. Bei 0% der Fälle wurde eine Rente gesprochen (0% Invalidenrenten, 0% Todesfälle).

(2) für alle Fälle mit traumatischer Hauptdiagnose