

S84.0_ Verletzung des N. tibialis in Höhe des Unterschenkels

Fallzahlen pro Jahr	mit Diagnose	davon Hauptdiagnose
Hochgerechnete Anzahl Fälle pro Jahr	30	22
davon mit isolierter Diagnose	0	0

Soziodemographie	mit Diagnose	davon Hauptdiagnose
Durchschnittsalter	40.1	39.1
Median Alter	42.14	41.21
Anteil Berufsunfälle	12%	11%
Anteil Frauen	34%	25%

Heilkosten (in CHF)	mit Diagnose	davon Hauptdiagnose
Durchschnittliche Heilkosten	76216	45857
Median der Heilkosten	58513	38219
10% der Fälle haben Heilkosten von weniger als	9466	7785
10% der Fälle haben Heilkosten von mehr als	182917	84793
Anteil dieser 10% der Fälle an den gesamten HK	18%	30%

Versicherungsleistungen Total (in CHF)	mit Diagnose	davon Hauptdiagnose
Durchschnittliche Versicherungsleistungen	190424	135283
Median der Versicherungsleistungen	111159	71611
10% der Fälle haben VL von weniger als	32221	24850
10% der Fälle haben VL von mehr als	445496	345321
Anteil dieser 10% der Fälle an den gesamten VL	40%	43%

Entschädigte Tage	mit Diagnose	davon Hauptdiagnose
Anzahl der Fälle mit entschädigten Tagen pro Jahr	27	19
Anteil der Fälle mit entschädigten Tagen pro Jahr	87%	82%
Durchschnittliche Zahl entschädigter Tage bei den Taggeldfällen	389	333
Durchschnittliche Zahl entschädigter Tage über alle Unfälle	338	274
Median der entschädigten Tage (Renten nicht berücksichtigt)	200	149

Renten	mit Diagnose	davon Hauptdiagnose
Durchschnittliche Anzahl Todesfälle pro Jahr	0	0
Durchschnittliche Anzahl der Fälle mit IR pro Jahr	4	3
Anteil der Fälle mit IR	13.7%	11.4%
Durchschnittlicher Invaliditätsgrad über alle Fälle	3.1%	2.2%
Durchschnittlicher Invaliditätsgrad der IR-Fälle	22%	19%
Summe der Invaliditätsgrade pro Jahr	94%	50%
Anteil der Fälle mit IE	34%	29%

Hochrechnung aus einer Stichprobe von 58 anerkannten UVG-Unfällen mit Diagnose(n) S84.0_ in den Jahren 2015-2019, davon 38 mit dieser(n) Hauptdiagnose(n)
 Als traumatische Hauptdiagnose wird bei Fällen mit mehreren Verletzungen diejenige betrachtet, für die im Mittel über alle Fälle mit dieser Diagnose die höchsten Heilkosten beobachtet werden.

S84.0_ Verletzung des N. tibialis in Höhe des Unterschenkels

Verteilung der Heilkosten und der gesamten Versicherungsleistungen

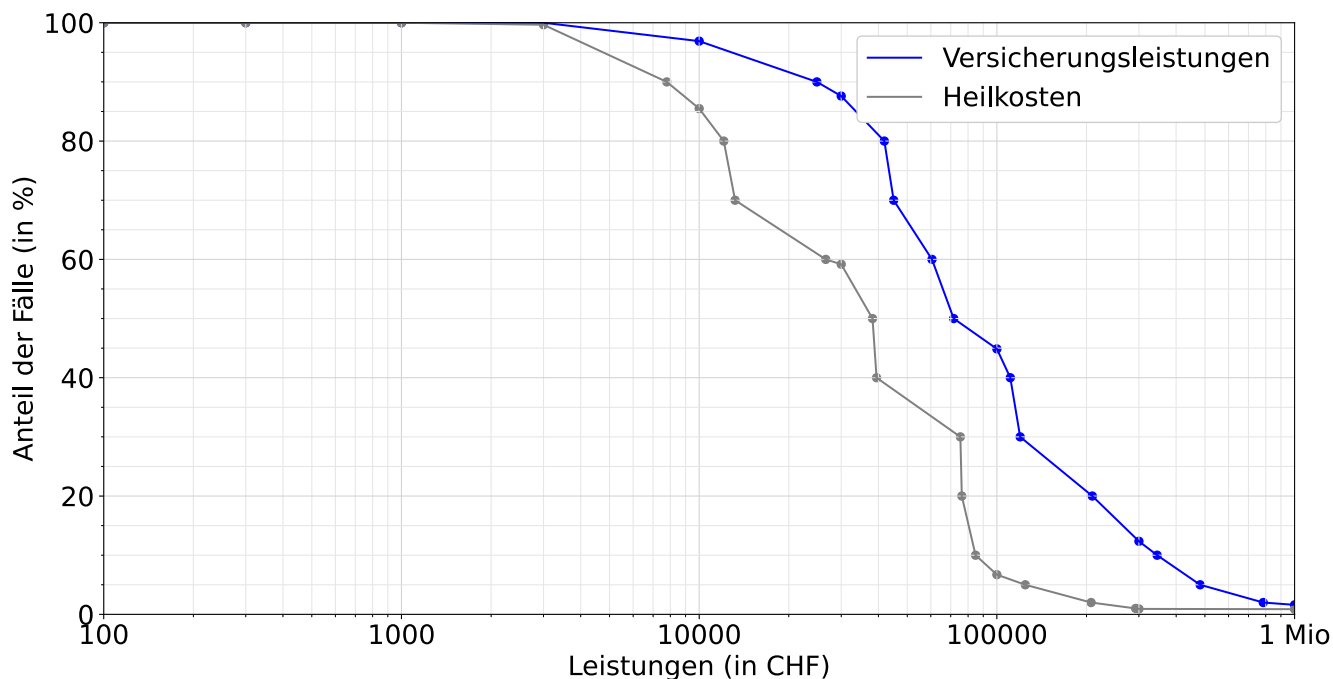

Entschädigte Tage bis zur Wiederaufnahme der Arbeit oder bis zum Festsetzen einer Rente

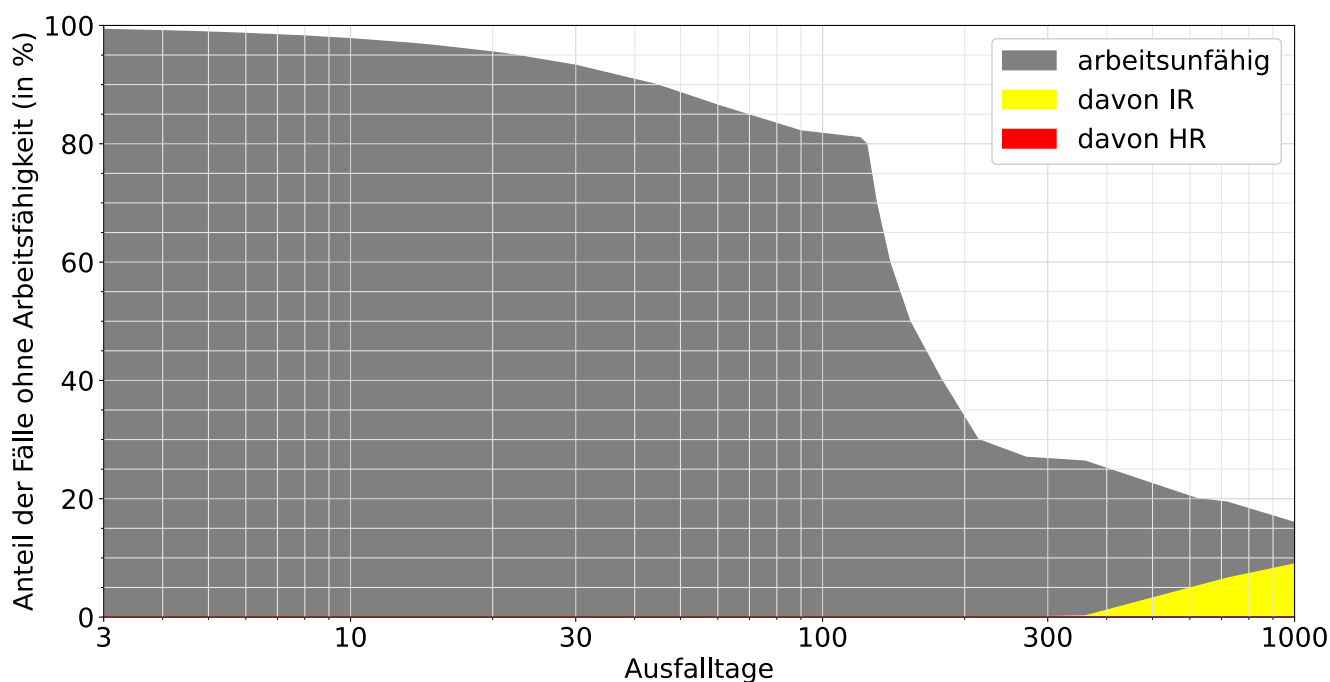

Lesebeispiele:

Nach drei Monaten sind 82% der Verunfallten noch nicht arbeitsfähig, nach 1000 Tagen noch 16.0%.

Bei 9.0% der Fälle wurde innerhalb von 1000 Tagen eine Rente gesprochen, davon in 9.0% Invalidenrenten und 0.0% wegen Todesfällen.