

## S83.1\_ Luxation des Kniegelenkes

Fallzahlen pro Jahr	mit Diagnose	davon Hauptdiagnose
Hochgerechnete Anzahl Fälle pro Jahr	359	321
davon mit isolierter Diagnose	184	184

Soziodemographie	mit Diagnose	davon Hauptdiagnose
Durchschnittsalter	37.0	36.3
Median Alter	35.87	35.02
Anteil Berufsunfälle	16%	16%
Anteil Frauen	28%	31%

Heilkosten (in CHF)	mit Diagnose	davon Hauptdiagnose
Durchschnittliche Heilkosten	20495	10255
Median der Heilkosten	2049	1431
10% der Fälle haben Heilkosten von weniger als	83	76
10% der Fälle haben Heilkosten von mehr als	66366	29257
Anteil dieser 10% der Fälle an den gesamten HK	61%	58%

Versicherungsleistungen Total (in CHF)	mit Diagnose	davon Hauptdiagnose
Durchschnittliche Versicherungsleistungen	44837	22556
Median der Versicherungsleistungen	2947	1951
10% der Fälle haben VL von weniger als	118	103
10% der Fälle haben VL von mehr als	103186	67659
Anteil dieser 10% der Fälle an den gesamten VL	65%	59%

Entschädigte Tage	mit Diagnose	davon Hauptdiagnose
Anzahl der Fälle mit entschädigten Tagen pro Jahr	199	161
Anteil der Fälle mit entschädigten Tagen pro Jahr	55%	50%
Durchschnittliche Zahl entschädigter Tage bei den Taggeldfällen	179	132
Durchschnittliche Zahl entschädigter Tage über alle Unfälle	99	66
Median der entschädigten Tage (Renten nicht berücksichtigt)	9	2

Renten	mit Diagnose	davon Hauptdiagnose
Durchschnittliche Anzahl Todesfälle pro Jahr	0	0
Durchschnittliche Anzahl der Fälle mit IR pro Jahr	5	2
Anteil der Fälle mit IR	1.4%	0.6%
Durchschnittlicher Invaliditätsgrad über alle Fälle	0.4%	0.1%
Durchschnittlicher Invaliditätsgrad der IR-Fälle	30%	23%
Summe der Invaliditätsgrade pro Jahr	156%	47%
Anteil der Fälle mit IE	8%	4%

Hochrechnung aus einer Stichprobe von 221 anerkannten UVG-Unfällen mit Diagnose(n) S83.1\_ in den Jahren 2015-2019, davon 144 mit dieser(n) Hauptdiagnose(n)  
 Als traumatische Hauptdiagnose wird bei Fällen mit mehreren Verletzungen diejenige betrachtet, für die im Mittel über alle Fälle mit dieser Diagnose die höchsten Heilkosten beobachtet werden.

## S83.1\_ Luxation des Kniegelenkes

Verteilung der Heilkosten und der gesamten Versicherungsleistungen

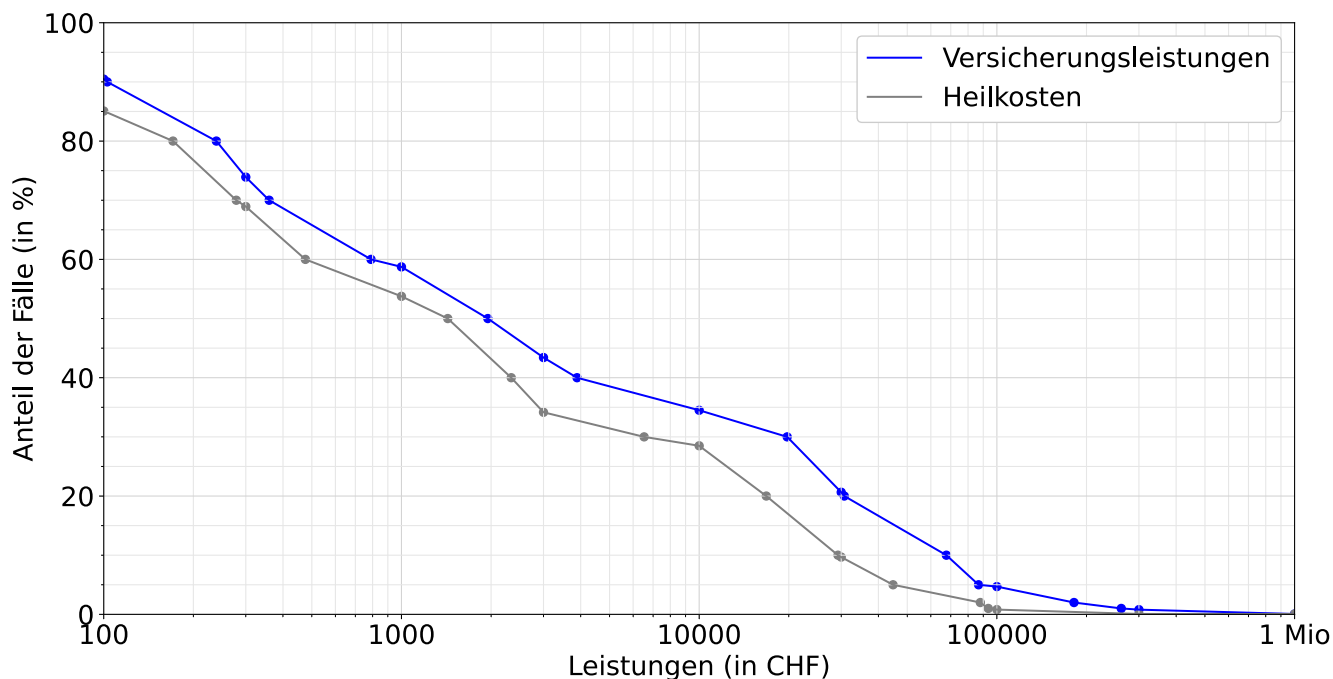

Entschädigte Tage bis zur Wiederaufnahme der Arbeit oder bis zum Festsetzen einer Rente

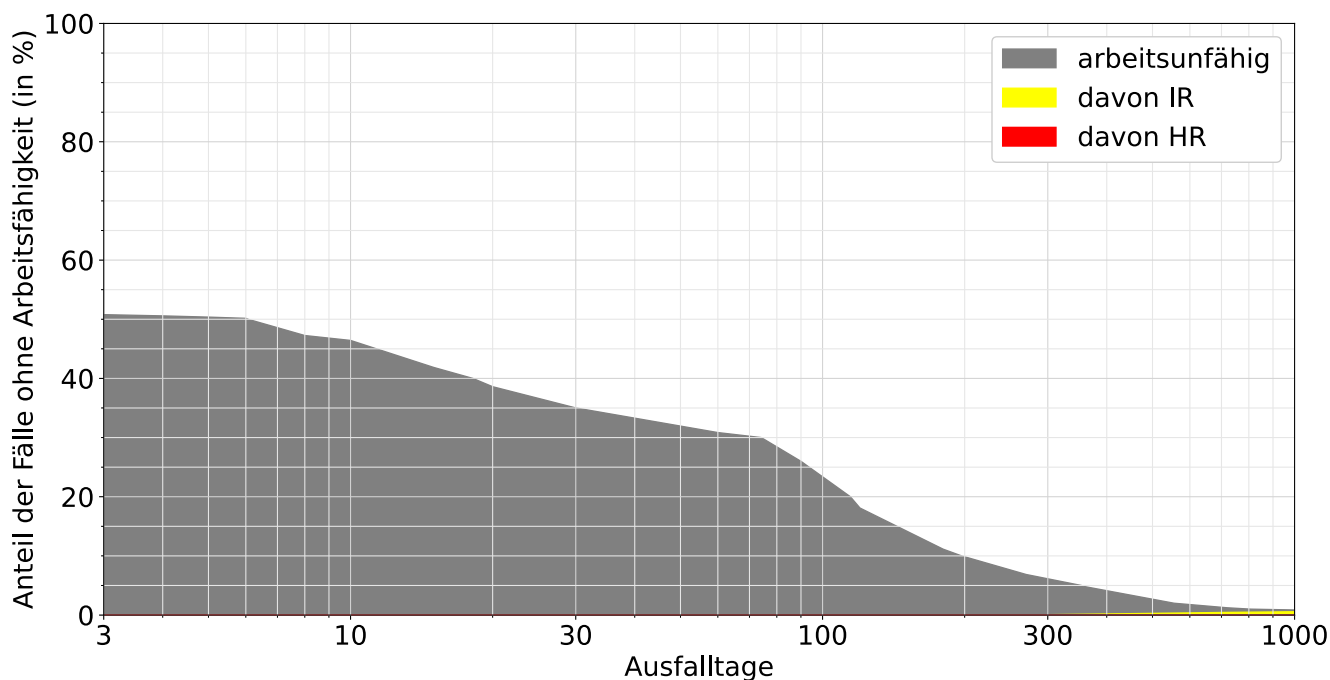

Lesebeispiele:

Nach drei Monaten sind 26% der Verunfallten noch nicht arbeitsfähig, nach 1000 Tagen noch 0.9%.

Bei 0.6% der Fälle wurde innerhalb von 1000 Tagen eine Rente gesprochen, davon in 0.6% Invalidenrenten und 0.0% wegen Todesfällen.