

S83.0_ Luxation der Patella

Fallzahlen pro Jahr	mit Diagnose	davon Hauptdiagnose
Hochgerechnete Anzahl Fälle pro Jahr	1703	959
davon mit isolierter Diagnose	384	384

Soziodemographie	mit Diagnose	davon Hauptdiagnose
Durchschnittsalter	29.7	29.2
Median Alter	26.72	26.08
Anteil Berufsunfälle	23%	26%
Anteil Frauen	44%	46%

Heilkosten (in CHF)	mit Diagnose	davon Hauptdiagnose
Durchschnittliche Heilkosten	7437	4458
Median der Heilkosten	2842	1878
10% der Fälle haben Heilkosten von weniger als	521	248
10% der Fälle haben Heilkosten von mehr als	19006	13329
Anteil dieser 10% der Fälle an den gesamten HK	46%	53%

Versicherungsleistungen Total (in CHF)	mit Diagnose	davon Hauptdiagnose
Durchschnittliche Versicherungsleistungen	14729	8995
Median der Versicherungsleistungen	5099	3263
10% der Fälle haben VL von weniger als	812	491
10% der Fälle haben VL von mehr als	32898	19031
Anteil dieser 10% der Fälle an den gesamten VL	51%	58%

Entschädigte Tage	mit Diagnose	davon Hauptdiagnose
Anzahl der Fälle mit entschädigten Tagen pro Jahr	1275	623
Anteil der Fälle mit entschädigten Tagen pro Jahr	75%	65%
Durchschnittliche Zahl entschädigter Tage bei den Taggeldfällen	79	65
Durchschnittliche Zahl entschädigter Tage über alle Unfälle	59	42
Median der entschädigten Tage (Renten nicht berücksichtigt)	24	11

Renten	mit Diagnose	davon Hauptdiagnose
Durchschnittliche Anzahl Todesfälle pro Jahr	0	0
Durchschnittliche Anzahl der Fälle mit IR pro Jahr	3	1
Anteil der Fälle mit IR	0.2%	0.1%
Durchschnittlicher Invaliditätsgrad über alle Fälle	0.0%	0.0%
Durchschnittlicher Invaliditätsgrad der IR-Fälle	16%	12%
Summe der Invaliditätsgrade pro Jahr	56%	12%
Anteil der Fälle mit IE	1%	0%

Hochrechnung aus einer Stichprobe von 519 anerkannten UVG-Unfällen mit Diagnose(n) S83.0_ in den Jahren 2015-2019, davon 256 mit dieser(n) Hauptdiagnose(n)
 Als traumatische Hauptdiagnose wird bei Fällen mit mehreren Verletzungen diejenige betrachtet, für die im Mittel über alle Fälle mit dieser Diagnose die höchsten Heilkosten beobachtet werden.

S83.0_ Luxation der Patella

Verteilung der Heilkosten und der gesamten Versicherungsleistungen

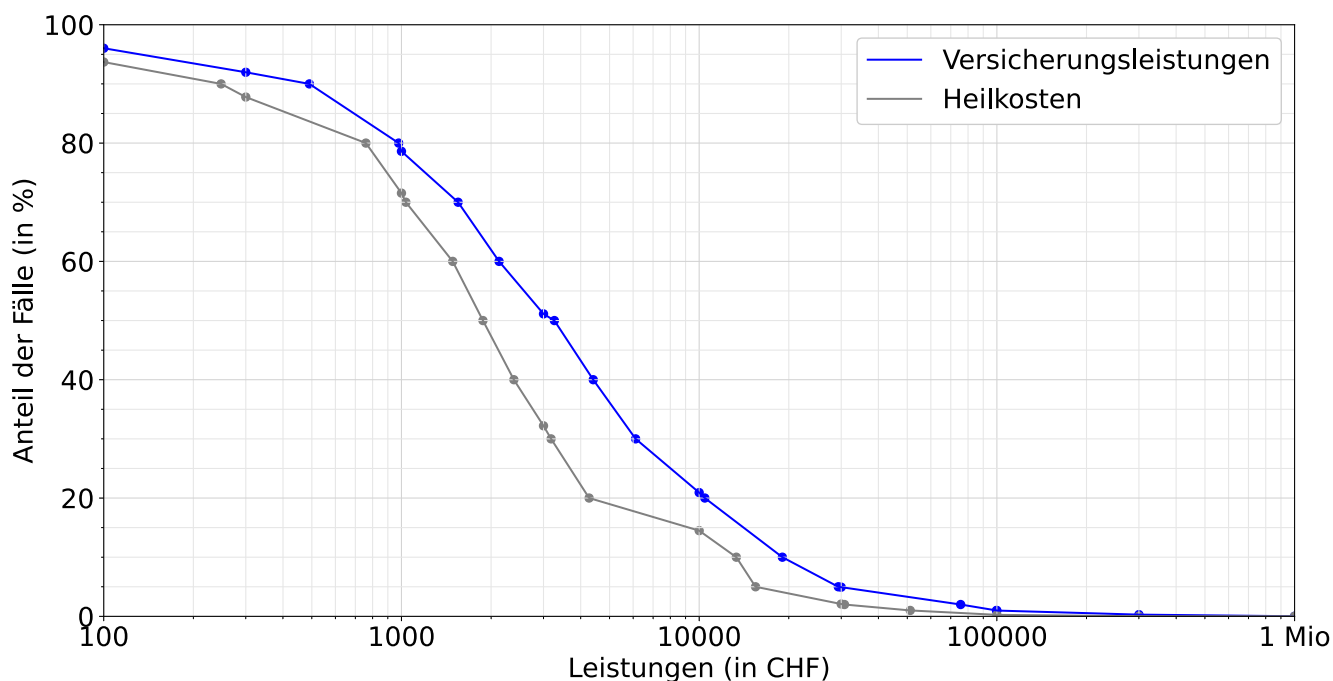

Entschädigte Tage bis zur Wiederaufnahme der Arbeit oder bis zum Festsetzen einer Rente

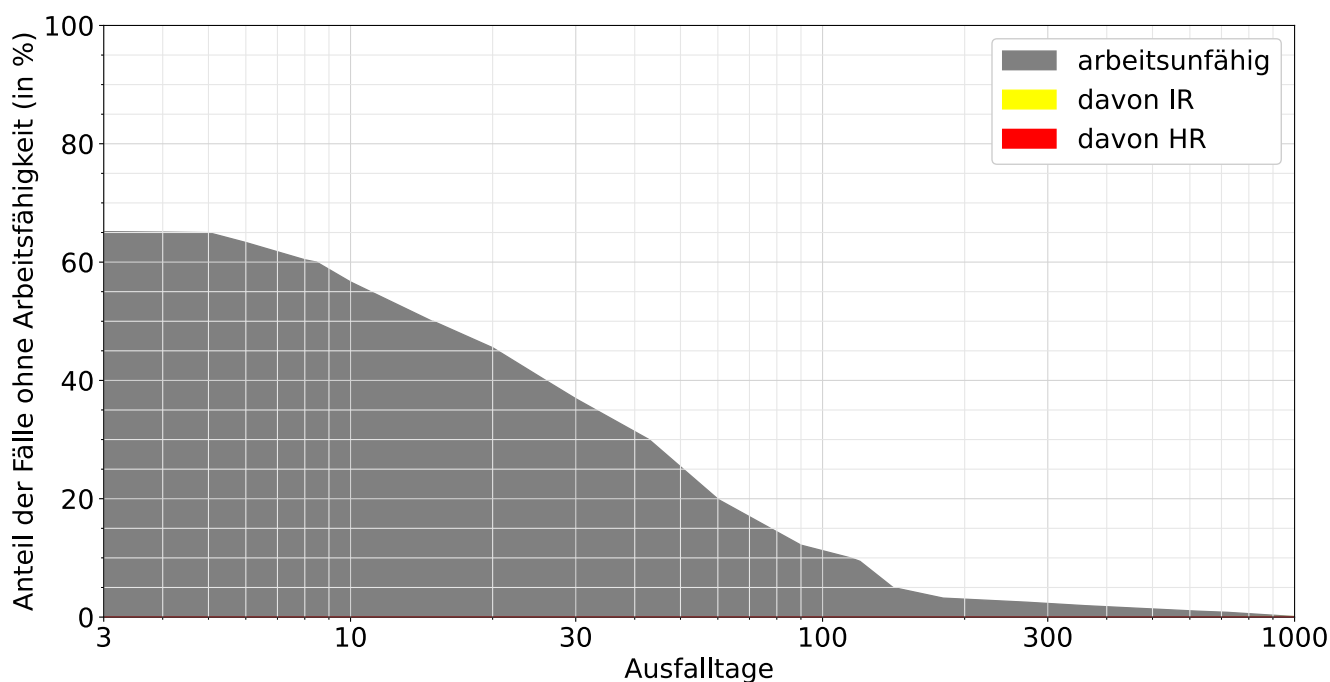

Lesebeispiele:

Nach drei Monaten sind 12% der Verunfallten noch nicht arbeitsfähig, nach 1000 Tagen noch 0.1%.

Bei 0.1% der Fälle wurde innerhalb von 1000 Tagen eine Rente gesprochen, davon in 0.1% Invalidenrenten und 0.0% wegen Todesfällen.