

S82.8X Frakturen sonstiger Teile der Unterschenkels

X steht für eine beliebige Zahl, d.h Diagnosecode S828 inklusive aller Unter-codes

Fallzahlen pro Jahr	mit Diagnose	davon Hauptdiagnose
Hochgerechnete Anzahl Fälle pro Jahr	1850	1166
davon mit isolierter Diagnose	668	668

Soziodemographie	mit Diagnose	davon Hauptdiagnose
Durchschnittsalter	43.9	42.2
Median Alter	45.6	43.86
Anteil Berufsunfälle	18%	20%
Anteil Frauen	54%	52%

Heilkosten (in CHF)	mit Diagnose	davon Hauptdiagnose
Durchschnittliche Heilkosten	21725	12106
Median der Heilkosten	17610	3551
10% der Fälle haben Heilkosten von weniger als	607	489
10% der Fälle haben Heilkosten von mehr als	40501	28111
Anteil dieser 10% der Fälle an den gesamten HK	43%	41%

Versicherungsleistungen Total (in CHF)	mit Diagnose	davon Hauptdiagnose
Durchschnittliche Versicherungsleistungen	43424	25058
Median der Versicherungsleistungen	26629	12846
10% der Fälle haben VL von weniger als	1167	801
10% der Fälle haben VL von mehr als	76710	51728
Anteil dieser 10% der Fälle an den gesamten VL	50%	46%

Entschädigte Tage	mit Diagnose	davon Hauptdiagnose
Anzahl der Fälle mit entschädigten Tagen pro Jahr	1567	926
Anteil der Fälle mit entschädigten Tagen pro Jahr	85%	79%
Durchschnittliche Zahl entschädigter Tage bei den Taggeldfällen	145	106
Durchschnittliche Zahl entschädigter Tage über alle Unfälle	122	84
Median der entschädigten Tage (Renten nicht berücksichtigt)	73	49

Renten	mit Diagnose	davon Hauptdiagnose
Durchschnittliche Anzahl Todesfälle pro Jahr	2	0
Durchschnittliche Anzahl der Fälle mit IR pro Jahr	19	5
Anteil der Fälle mit IR	1.0%	0.4%
Durchschnittlicher Invaliditätsgrad über alle Fälle	0.3%	0.1%
Durchschnittlicher Invaliditätsgrad der IR-Fälle	29%	22%
Summe der Invaliditätsgrade pro Jahr	556%	114%
Anteil der Fälle mit IE	5%	2%

Hochrechnung aus einer Stichprobe von 892 anerkannten UVG-Unfällen mit Diagnose(n) S82.8X in den Jahren 2015-2019, davon 417 mit dieser(n) Hauptdiagnose(n)

Als traumatische Hauptdiagnose wird bei Fällen mit mehreren Verletzungen diejenige betrachtet, für die im Mittel über alle Fälle mit dieser Diagnose die höchsten Heilkosten beobachtet werden.

S82.8X Frakturen sonstiger Teile der Unterschenkel

X steht für eine beliebige Zahl, d.h Diagnosecode S828 inklusive aller Unterodes

Verteilung der Heilkosten und der gesamten Versicherungsleistungen

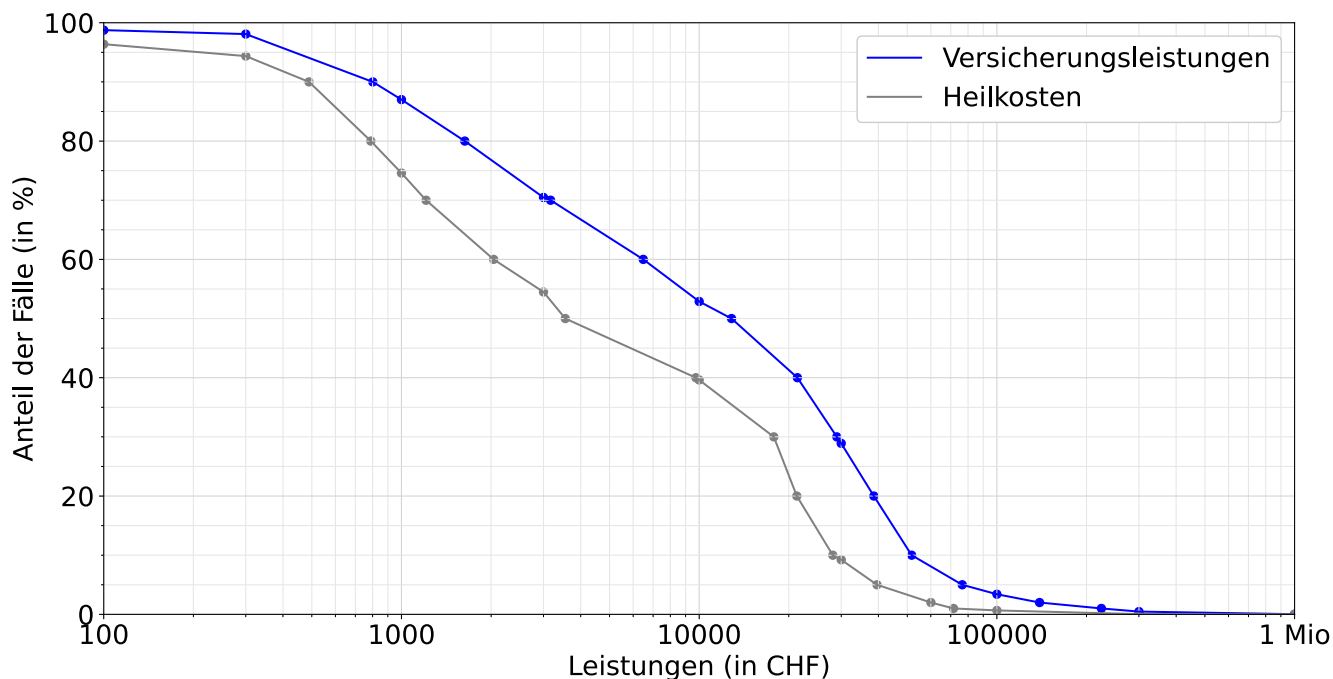

Entschädigte Tage bis zur Wiederaufnahme der Arbeit oder bis zum Festsetzen einer Rente

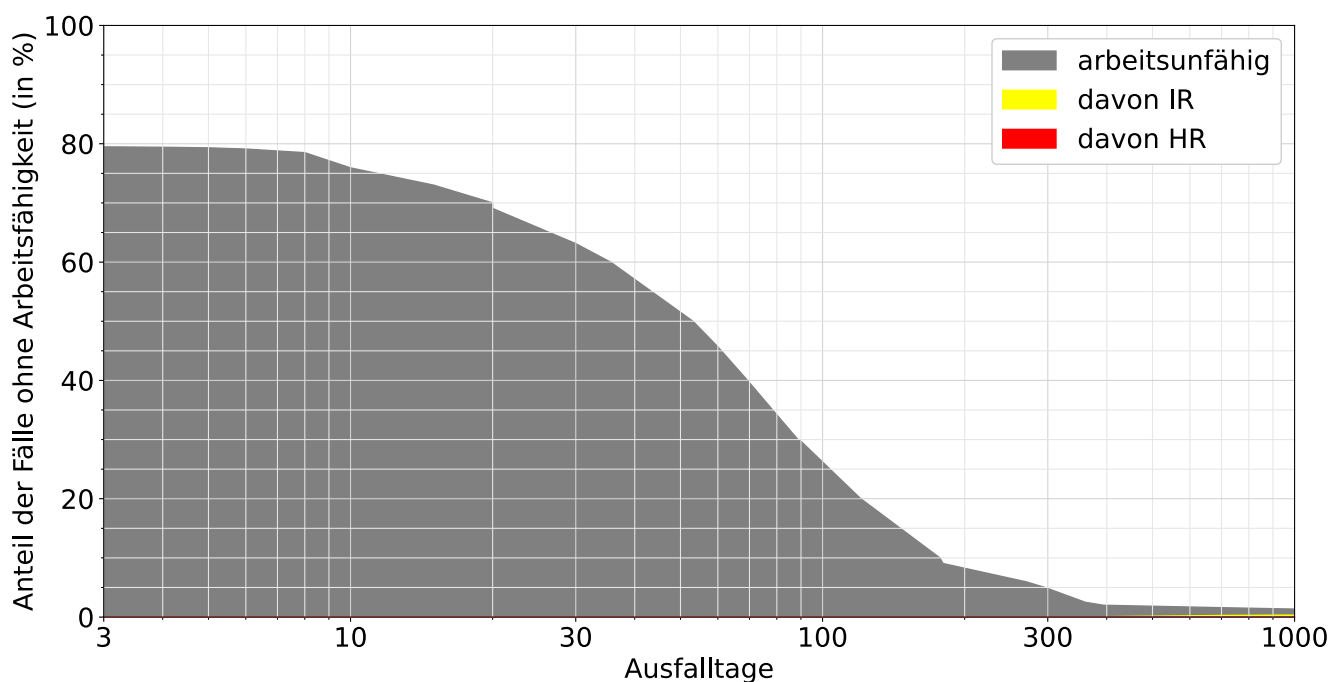

Lesebeispiele:

Nach drei Monaten sind 30% der Verunfallten noch nicht arbeitsfähig, nach 1000 Tagen noch 1.3%.

Bei 0.3% der Fälle wurde innerhalb von 1000 Tagen eine Rente gesprochen, davon in 0.3% Invalidenrenten und 0.0% wegen Todesfällen.