

## S82.81 Frakturen sonstiger Teile der Unterschenkels: offen

Fallzahlen pro Jahr	mit Diagnose	davon Hauptdiagnose
Hochgerechnete Anzahl Fälle pro Jahr	36	24
davon mit isolierter Diagnose	4	4

Soziodemographie	mit Diagnose	davon Hauptdiagnose
Durchschnittsalter	47.3	47.4
Median Alter	50.7	50.88
Anteil Berufsunfälle	25%	28%
Anteil Frauen	55%	57%

Heilkosten (in CHF)	mit Diagnose	davon Hauptdiagnose
Durchschnittliche Heilkosten	98168	71662
Median der Heilkosten	61785	33539
10% der Fälle haben Heilkosten von weniger als	21643	21442
10% der Fälle haben Heilkosten von mehr als	179905	155732
Anteil dieser 10% der Fälle an den gesamten HK	35%	19%

Versicherungsleistungen Total (in CHF)	mit Diagnose	davon Hauptdiagnose
Durchschnittliche Versicherungsleistungen	231361	159186
Median der Versicherungsleistungen	164568	70670
10% der Fälle haben VL von weniger als	52475	50801
10% der Fälle haben VL von mehr als	450820	316965
Anteil dieser 10% der Fälle an den gesamten VL	46%	35%

Entschädigte Tage	mit Diagnose	davon Hauptdiagnose
Anzahl der Fälle mit entschädigten Tagen pro Jahr	35	25
Anteil der Fälle mit entschädigten Tagen pro Jahr	97%	100%
Durchschnittliche Zahl entschädigter Tage bei den Taggeldfällen	357	321
Durchschnittliche Zahl entschädigter Tage über alle Unfälle	348	321
Median der entschädigten Tage (Renten nicht berücksichtigt)	186	194

Renten	mit Diagnose	davon Hauptdiagnose
Durchschnittliche Anzahl Todesfälle pro Jahr	1	0
Durchschnittliche Anzahl der Fälle mit IR pro Jahr	3	2
Anteil der Fälle mit IR	9.4%	6.5%
Durchschnittlicher Invaliditätsgrad über alle Fälle	3.9%	1.8%
Durchschnittlicher Invaliditätsgrad der IR-Fälle	42%	28%
Summe der Invaliditätsgrade pro Jahr	142%	44%
Anteil der Fälle mit IE	41%	35%

Hochrechnung aus einer Stichprobe von 86 anerkannten UVG-Unfällen mit Diagnose(n) S82.81 in den Jahren 2015-2019, davon 47 mit dieser(n) Hauptdiagnose(n)  
 Als traumatische Hauptdiagnose wird bei Fällen mit mehreren Verletzungen diejenige betrachtet, für die im Mittel über alle Fälle mit dieser Diagnose die höchsten Heilkosten beobachtet werden.

## S82.81 Frakturen sonstiger Teile der Unterschenkels: offen

Verteilung der Heilkosten und der gesamten Versicherungsleistungen

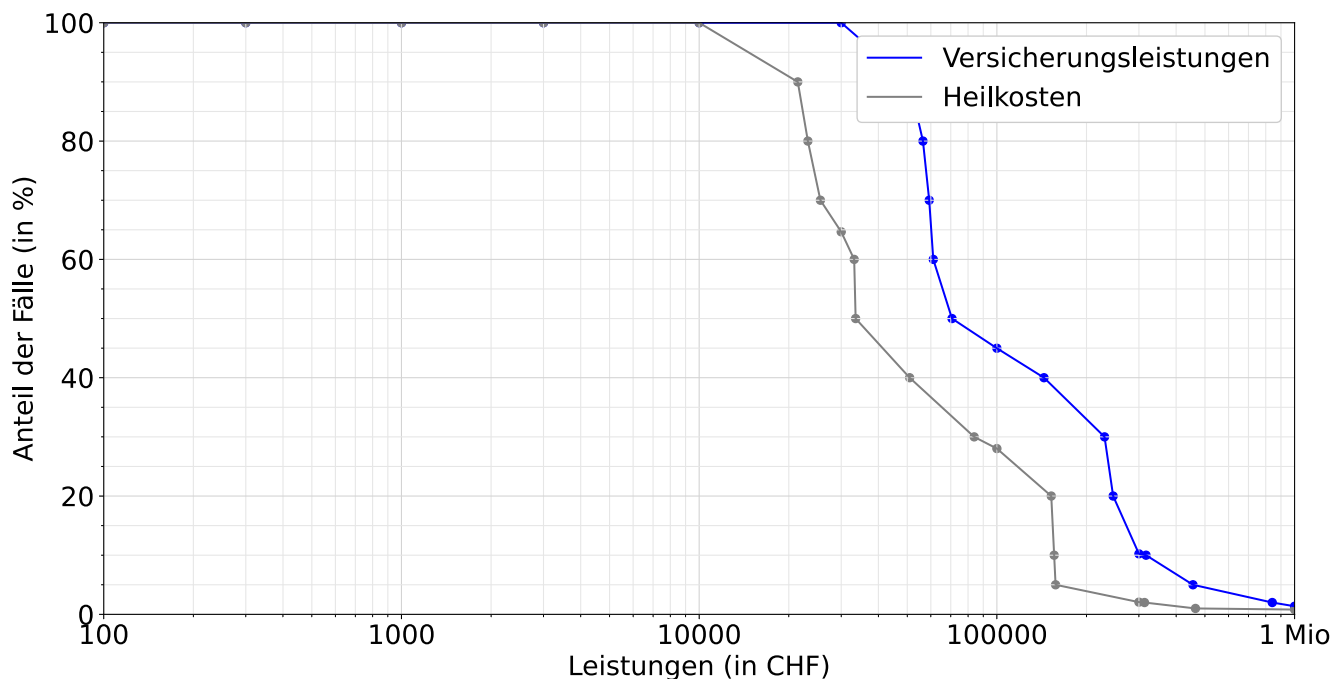

Entschädigte Tage bis zur Wiederaufnahme der Arbeit oder bis zum Festsetzen einer Rente

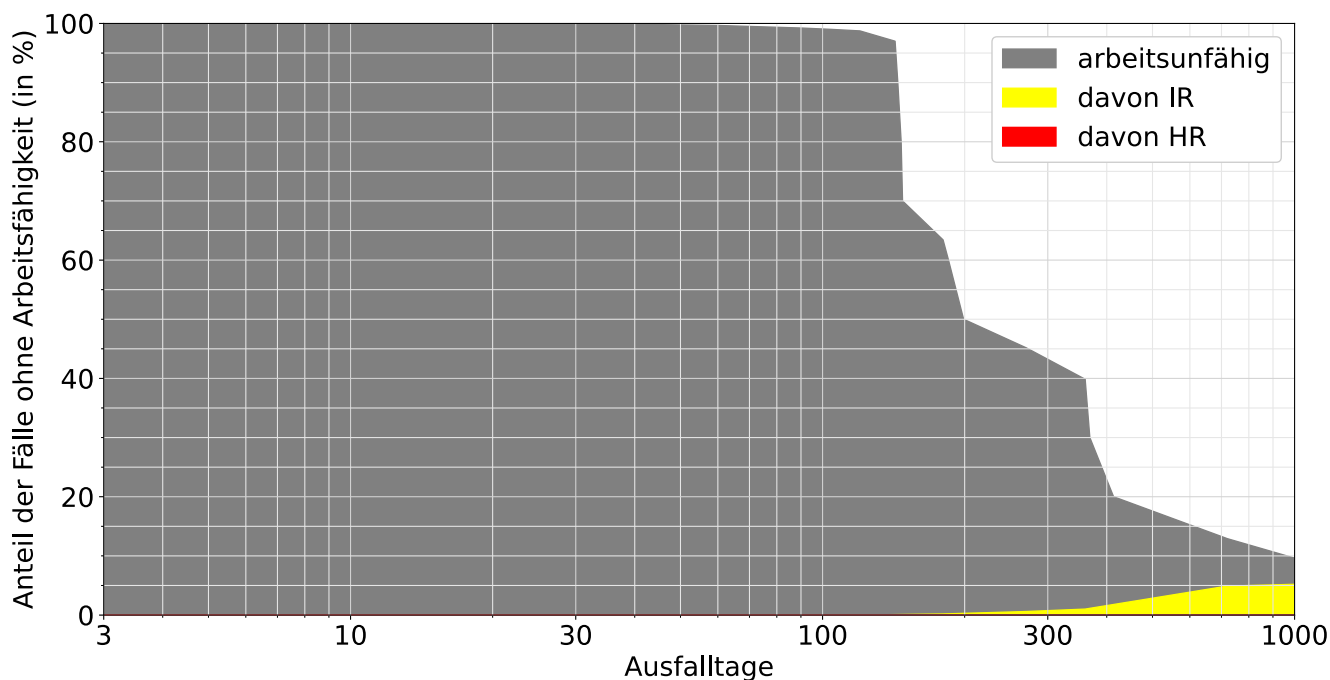

Lesebeispiele:

Nach drei Monaten sind 99% der Verunfallten noch nicht arbeitsfähig, nach 1000 Tagen noch 9.6%.

Bei 5.2% der Fälle wurde innerhalb von 1000 Tagen eine Rente gesprochen, davon in 5.2% Invalidenrenten und 0.0% wegen Todesfällen.