

## S82.40 Fraktur der Fibula, isoliert: geschlossen

Fallzahlen pro Jahr	mit Diagnose	davon Hauptdiagnose
Hochgerechnete Anzahl Fälle pro Jahr	1049	731
davon mit isolierter Diagnose	328	328

Soziodemographie	mit Diagnose	davon Hauptdiagnose
Durchschnittsalter	42.7	42.3
Median Alter	44.25	44.4
Anteil Berufsunfälle	19%	20%
Anteil Frauen	37%	40%

Heilkosten (in CHF)	mit Diagnose	davon Hauptdiagnose
Durchschnittliche Heilkosten	14687	5521
Median der Heilkosten	2835	2045
10% der Fälle haben Heilkosten von weniger als	802	660
10% der Fälle haben Heilkosten von mehr als	33189	14436
Anteil dieser 10% der Fälle an den gesamten HK	63%	50%

Versicherungsleistungen Total (in CHF)	mit Diagnose	davon Hauptdiagnose
Durchschnittliche Versicherungsleistungen	33849	13168
Median der Versicherungsleistungen	10228	7117
10% der Fälle haben VL von weniger als	1410	1125
10% der Fälle haben VL von mehr als	57451	30619
Anteil dieser 10% der Fälle an den gesamten VL	64%	46%

Entschädigte Tage	mit Diagnose	davon Hauptdiagnose
Anzahl der Fälle mit entschädigten Tagen pro Jahr	857	567
Anteil der Fälle mit entschädigten Tagen pro Jahr	82%	78%
Durchschnittliche Zahl entschädigter Tage bei den Taggeldfällen	110	70
Durchschnittliche Zahl entschädigter Tage über alle Unfälle	90	54
Median der entschädigten Tage (Renten nicht berücksichtigt)	42	34

Renten	mit Diagnose	davon Hauptdiagnose
Durchschnittliche Anzahl Todesfälle pro Jahr	1	0
Durchschnittliche Anzahl der Fälle mit IR pro Jahr	8	0
Anteil der Fälle mit IR	0.8%	0.0%
Durchschnittlicher Invaliditätsgrad über alle Fälle	0.3%	0.0%
Durchschnittlicher Invaliditätsgrad der IR-Fälle	36%	13%
Summe der Invaliditätsgrade pro Jahr	294%	3%
Anteil der Fälle mit IE	3%	0%

Hochrechnung aus einer Stichprobe von 404 anerkannten UVG-Unfällen mit Diagnose(n) S82.40 in den Jahren 2015-2019, davon 200 mit dieser(n) Hauptdiagnose(n)  
 Als traumatische Hauptdiagnose wird bei Fällen mit mehreren Verletzungen diejenige betrachtet, für die im Mittel über alle Fälle mit dieser Diagnose die höchsten Heilkosten beobachtet werden.

## S82.40 Fraktur der Fibula, isoliert: geschlossen

Verteilung der Heilkosten und der gesamten Versicherungsleistungen

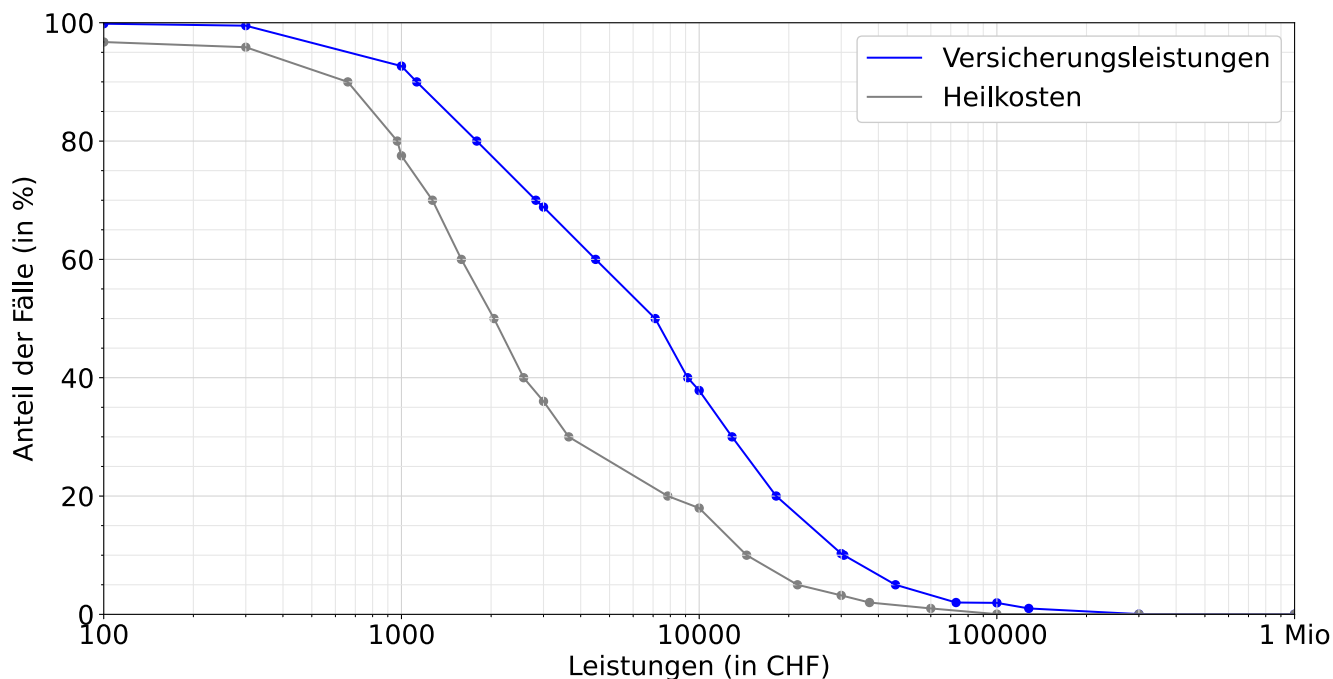

Entschädigte Tage bis zur Wiederaufnahme der Arbeit oder bis zum Festsetzen einer Rente

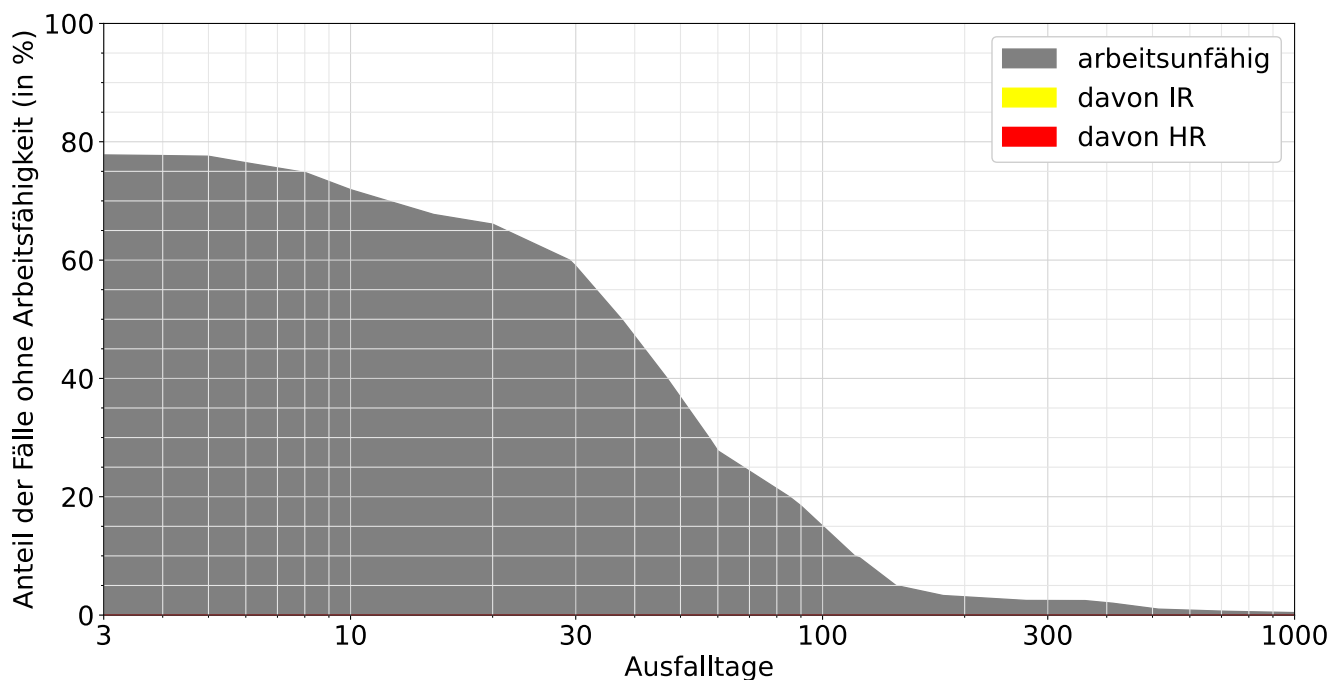

Lesebeispiele:

Nach drei Monaten sind 18% der Verunfallten noch nicht arbeitsfähig, nach 1000 Tagen noch 0.4%.

Bei 0.0% der Fälle wurde innerhalb von 1000 Tagen eine Rente gesprochen, davon in 0.0% Invalidenrenten und 0.0% wegen Todesfällen.