

S82.1X Fraktur des proximalen Endes der Tibia

X steht für eine beliebige Zahl, d.h Diagnosecode S821 inklusive aller Unter-codes

Fallzahlen pro Jahr	mit Diagnose	davon Hauptdiagnose
Hochgerechnete Anzahl Fälle pro Jahr	3707	3326
davon mit isolierter Diagnose	592	592

Soziodemographie	mit Diagnose	davon Hauptdiagnose
Durchschnittsalter	42.1	42.0
Median Alter	42.93	42.6
Anteil Berufsunfälle	13%	13%
Anteil Frauen	45%	47%

Heilkosten (in CHF)	mit Diagnose	davon Hauptdiagnose
Durchschnittliche Heilkosten	18449	12014
Median der Heilkosten	6031	5063
10% der Fälle haben Heilkosten von weniger als	1239	1211
10% der Fälle haben Heilkosten von mehr als	35885	26584
Anteil dieser 10% der Fälle an den gesamten HK	55%	40%

Versicherungsleistungen Total (in CHF)	mit Diagnose	davon Hauptdiagnose
Durchschnittliche Versicherungsleistungen	40179	25765
Median der Versicherungsleistungen	17801	15105
10% der Fälle haben VL von weniger als	2058	1818
10% der Fälle haben VL von mehr als	72499	52039
Anteil dieser 10% der Fälle an den gesamten VL	58%	44%

Entschädigte Tage	mit Diagnose	davon Hauptdiagnose
Anzahl der Fälle mit entschädigten Tagen pro Jahr	3124	2757
Anteil der Fälle mit entschädigten Tagen pro Jahr	84%	83%
Durchschnittliche Zahl entschädigter Tage bei den Taggeldfällen	131	104
Durchschnittliche Zahl entschädigter Tage über alle Unfälle	110	86
Median der entschädigten Tage (Renten nicht berücksichtigt)	56	51

Renten	mit Diagnose	davon Hauptdiagnose
Durchschnittliche Anzahl Todesfälle pro Jahr	1	0
Durchschnittliche Anzahl der Fälle mit IR pro Jahr	39	14
Anteil der Fälle mit IR	1.1%	0.4%
Durchschnittlicher Invaliditätsgrad über alle Fälle	0.3%	0.1%
Durchschnittlicher Invaliditätsgrad der IR-Fälle	32%	21%
Summe der Invaliditätsgrade pro Jahr	1261%	294%
Anteil der Fälle mit IE	5%	3%

Hochrechnung aus einer Stichprobe von 1797 anerkannten UVG-Unfällen mit Diagnose(n) S82.1X in den Jahren 2015-2019, davon 1282 mit dieser(n) Hauptdiagnose(n)

Als traumatische Hauptdiagnose wird bei Fällen mit mehreren Verletzungen diejenige betrachtet, für die im Mittel über alle Fälle mit dieser Diagnose die höchsten Heilkosten beobachtet werden.

S82.1X Fraktur des proximalen Endes der Tibia

X steht für eine beliebige Zahl, d.h Diagnosecode S821 inklusive aller Unter-codes

Verteilung der Heilkosten und der gesamten Versicherungsleistungen

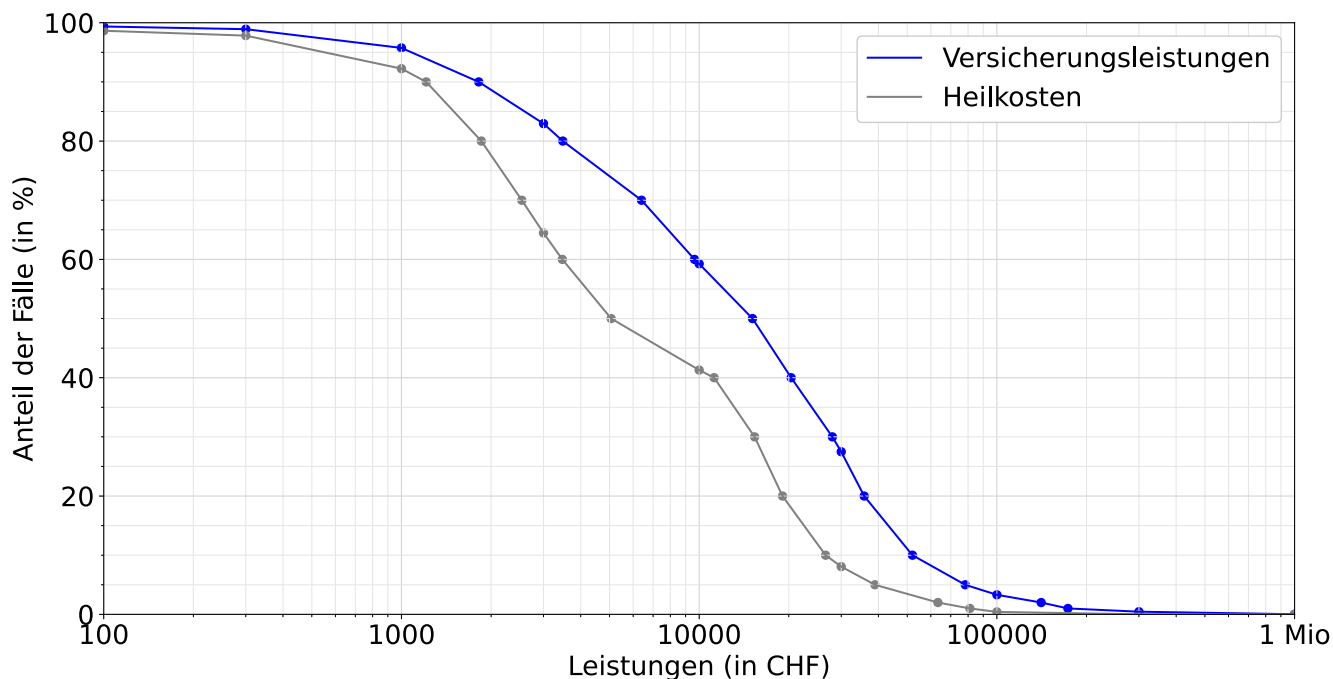

Entschädigte Tage bis zur Wiederaufnahme der Arbeit oder bis zum Festsetzen einer Rente

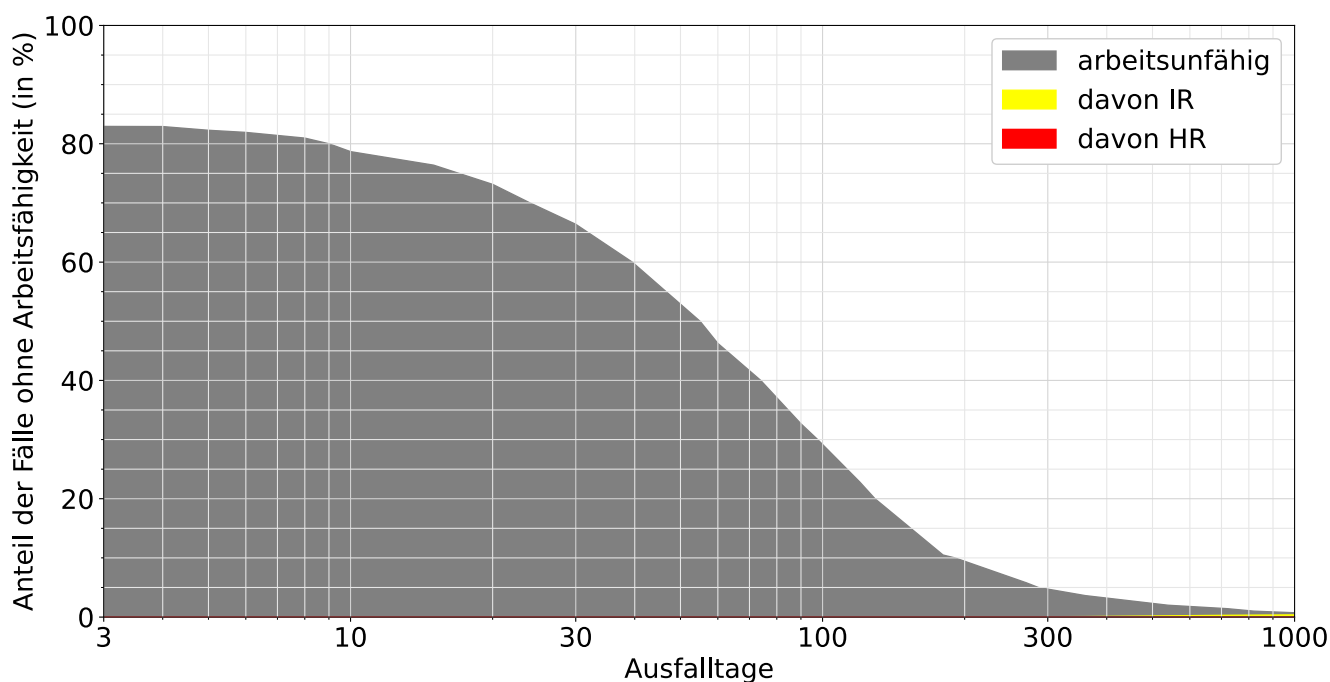

Lesebeispiele:

Nach drei Monaten sind 33% der Verunfallten noch nicht arbeitsfähig, nach 1000 Tagen noch 0.7%.

Bei 0.4% der Fälle wurde innerhalb von 1000 Tagen eine Rente gesprochen, davon in 0.4% Invalidenrenten und 0.0% wegen Todesfällen.