

Fraktur der Patella

Filter: Anerkannte Fälle mit Diagnose S82.0X

X steht für eine beliebige Zahl, d.h Diagnosecode S820 inklusive aller Unter-codes.

Fallzahl pro Jahr	mit Diagnose	davon Hauptdiagnose (1)
Hochgerechnete Anzahl Fälle pro Jahr	908	779
davon mit isolierter Diagnose	310	310

Soziodemographie	mit Diagnose	davon Hauptdiagnose (1)
Durchschnittliches Alter	38.5	39.3
Median Alter	36.5	37.5
Anteil Berufsunfälle	19%	20%
Anteil Frauen	33%	36%

Heilkosten (in CHF)	mit Diagnose	davon Hauptdiagnose (1)
Durchschnittliche Heilkosten	14'048	9'284
Median der Heilkosten	4'150	3'341
10% der Fälle haben Heilkosten von weniger als	662	481
10% der Fälle haben Heilkosten von mehr als	33'924	22'593
Anteil dieser 10% der Fälle an den gesamten HK	57%	48%

Versicherungsleistungen Total (in CHF)	mit Diagnose	davon Hauptdiagnose (1)
Durchschnittliche Versicherungsleistungen	34'186	21'522
Median der Versicherungsleistungen	11'013	8'341
10% der Fälle haben VL von weniger als	1'047	946
10% der Fälle haben VL von mehr als	77'428	52'129
Anteil dieser 10% der Fälle an den gesamten VL	62%	52%

Entschädigte Tage	mit Diagnose	davon Hauptdiagnose (1)
Anzahl der Fälle mit entschädigten Tagen pro Jahr	741	619
Anteil der Fälle mit entschädigten Tagen	82%	79%
Durchschnittliche Zahl entschädigter Tage (ohne Renten)	102	78
Median der entschädigten Tage (ohne Renten)	55	47

Renten	mit Diagnose	davon Hauptdiagnose (1)
Durchschnittliche Anzahl Todesfälle pro Jahr	2	0
Durchschnittliche Anzahl der Fälle mit IR pro Jahr	13	5
Anteil der Fälle mit IR	1%	1%
Durchschnittlicher Invaliditätsgrad über alle Fälle	0.4%	0.1%
Durchschnittlicher Invaliditätsgrad der IR-Fälle	30%	17%
Summe der Invaliditätsgrade pro Jahr	401%	85%
Anteil der Fälle mit IE	5%	2%

Hochrechnung aus einer Stichprobe von 362 anerkannten UVG-Unfällen mit Diagnose(n) S820X in den Jahren 2009-2012, davon 229 mit dieser(n) Hauptdiagnose(n)

(1) Als traumatische Hauptdiagnose wird bei Fällen mit mehreren Verletzungen diejenige betrachtet, für die im Mittel über alle Fälle mit dieser Diagnose die höchsten Heilkosten beobachtet werden.

Fraktur der Patella

Filter: Anerkannte Fälle mit traumatischer Hauptdiagnose S820X

X steht für eine beliebige Zahl, d.h Diagnosecode S820 inklusive aller Unterodes.

Verteilung der Heilkosten und der gesamten Versicherungsleistungen (2)

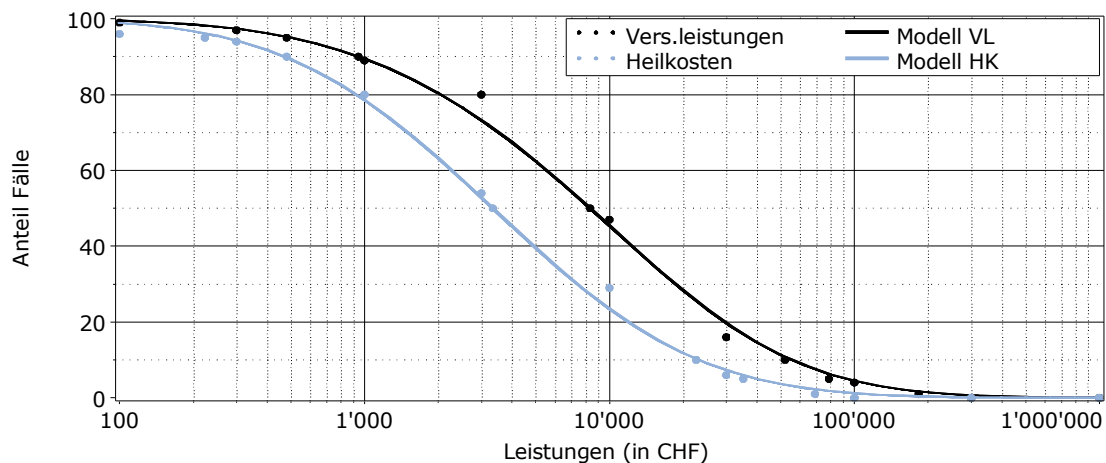

Entschädigte Tage bis zur Wiederaufnahme der Arbeit oder bis zum Festsetzen einer Rente (2)

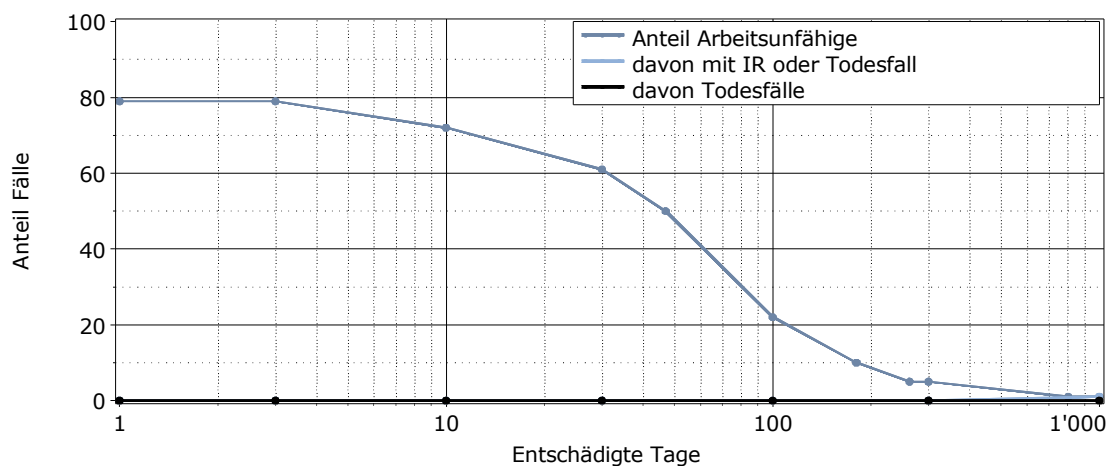

Lesebeispiel: Nach 1000 entschädigten Tagen sind 1% der Verunfallten noch nicht arbeitsfähig. Bei 1% der Fälle wurde eine Rente gesprochen (1% Invalidenrenten, 0% Todesfälle).

(2) für alle Fälle mit traumatischer Hauptdiagnose