

Oberflächliche Verletzung des Unterschenkels, nicht näher bezeichnet

Filter: Anerkannte Fälle mit Diagnose S80.9_

Fallzahl pro Jahr	mit Diagnose	davon Hauptdiagnose (1)
Hochgerechnete Anzahl Fälle pro Jahr	381	240
davon mit isolierter Diagnose	205	205

Soziodemographie	mit Diagnose	davon Hauptdiagnose (1)
Durchschnittliches Alter	41.5	42.9
Median Alter	41.9	44.3
Anteil Berufsunfälle	22%	21%
Anteil Frauen	39%	40%

Heilkosten (in CHF)	mit Diagnose	davon Hauptdiagnose (1)
Durchschnittliche Heilkosten	835	423
Median der Heilkosten	227	159
10% der Fälle haben Heilkosten von weniger als	50	0
10% der Fälle haben Heilkosten von mehr als	2'500	1'053
Anteil dieser 10% der Fälle an den gesamten HK	54%	51%

Versicherungsleistungen Total (in CHF)	mit Diagnose	davon Hauptdiagnose (1)
Durchschnittliche Versicherungsleistungen	1'465	747
Median der Versicherungsleistungen	298	165
10% der Fälle haben VL von weniger als	50	0
10% der Fälle haben VL von mehr als	3'605	1'573
Anteil dieser 10% der Fälle an den gesamten VL	64%	64%

Entschädigte Tage	mit Diagnose	davon Hauptdiagnose (1)
Anzahl der Fälle mit entschädigten Tagen pro Jahr	96	40
Anteil der Fälle mit entschädigten Tagen	25%	17%
Durchschnittliche Zahl entschädigter Tage (ohne Renten)	3	2
Median der entschädigten Tage (ohne Renten)	0	0

Renten	mit Diagnose	davon Hauptdiagnose (1)
Durchschnittliche Anzahl Todesfälle pro Jahr	0	0
Durchschnittliche Anzahl der Fälle mit IR pro Jahr	0	0
Anteil der Fälle mit IR	0%	0%
Durchschnittlicher Invaliditätsgrad über alle Fälle	0.0%	-%
Durchschnittlicher Invaliditätsgrad der IR-Fälle	18%	-%
Summe der Invaliditätsgrade pro Jahr	5%	-%
Anteil der Fälle mit IE	0%	0%

Hochrechnung aus einer Stichprobe von 78 anerkannten UVG-Unfällen mit Diagnose(n) S809_
 in den Jahren 2009-2012, davon 48 mit dieser(n) Hauptdiagnose(n)

(1) Als traumatische Hauptdiagnose wird bei Fällen mit mehreren Verletzungen diejenige betrachtet,
 für die im Mittel über alle Fälle mit dieser Diagnose die höchsten Heilkosten beobachtet werden.

Oberflächliche Verletzung des Unterschenkels, nicht näher bezeichnet

Filter: Anerkannte Fälle mit traumatischer Hauptdiagnose S809_

Verteilung der Heilkosten und der gesamten Versicherungsleistungen (2)

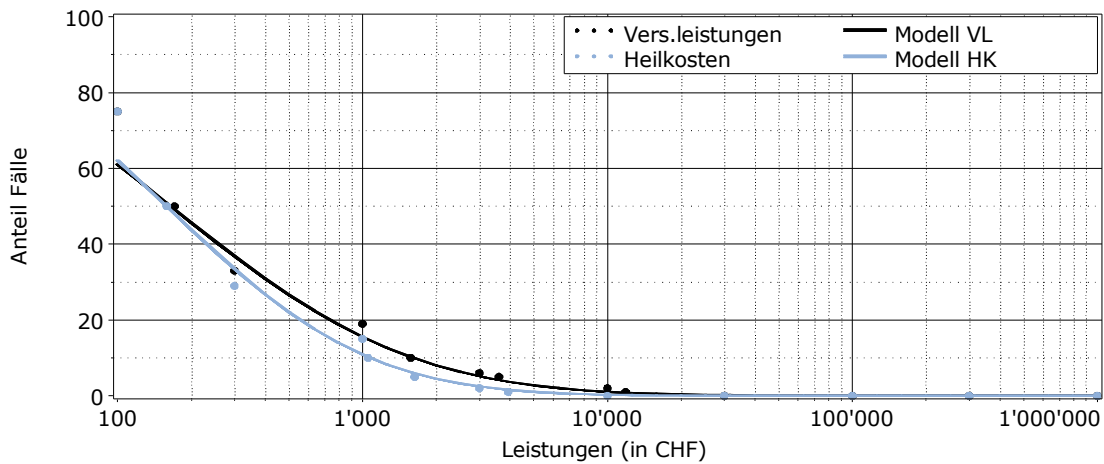

Entschädigte Tage bis zur Wiederaufnahme der Arbeit oder bis zum Festsetzen einer Rente (2)

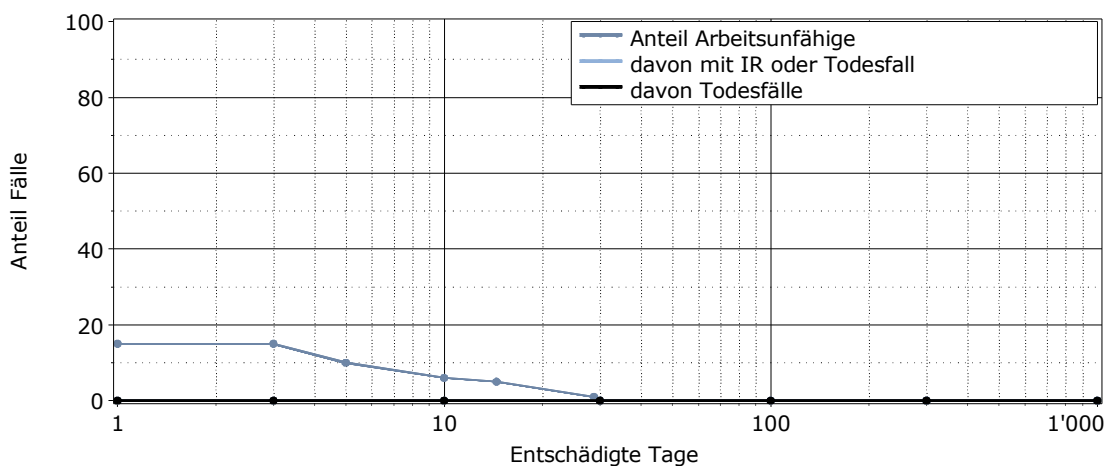

Lesebeispiel: Nach 1000 entschädigten Tagen sind 0% der Verunfallten noch nicht arbeitsfähig. Bei 0% der Fälle wurde eine Rente gesprochen (0% Invalidenrenten, 0% Todesfälle).

(2) für alle Fälle mit traumatischer Hauptdiagnose