

Verletzung des Muskels und der Sehne des M. quadriceps femoris (ab 30.11.2011 incl. Ligamentum patellae)

Filter: Anerkannte Fälle mit Diagnose S76.1_

Fallzahl pro Jahr	mit Diagnose	davon Hauptdiagnose (1)
Hochgerechnete Anzahl Fälle pro Jahr	1'487	1'159
davon mit isolierter Diagnose	705	705

Soziodemographie	mit Diagnose	davon Hauptdiagnose (1)
Durchschnittliches Alter	39.0	38.3
Median Alter	38.0	37.0
Anteil Berufsunfälle	24%	23%
Anteil Frauen	16%	13%

Heilkosten (in CHF)	mit Diagnose	davon Hauptdiagnose (1)
Durchschnittliche Heilkosten	5'853	3'251
Median der Heilkosten	1'222	944
10% der Fälle haben Heilkosten von weniger als	167	152
10% der Fälle haben Heilkosten von mehr als	13'489	11'060
Anteil dieser 10% der Fälle an den gesamten HK	59%	49%

Versicherungsleistungen Total (in CHF)	mit Diagnose	davon Hauptdiagnose (1)
Durchschnittliche Versicherungsleistungen	15'818	9'278
Median der Versicherungsleistungen	2'559	1'773
10% der Fälle haben VL von weniger als	302	261
10% der Fälle haben VL von mehr als	29'290	27'119
Anteil dieser 10% der Fälle an den gesamten VL	63%	56%

Entschädigte Tage	mit Diagnose	davon Hauptdiagnose (1)
Anzahl der Fälle mit entschädigten Tagen pro Jahr	926	674
Anteil der Fälle mit entschädigten Tagen	62%	58%
Durchschnittliche Zahl entschädigter Tage (ohne Renten)	46	31
Median der entschädigten Tage (ohne Renten)	11	6

Renten	mit Diagnose	davon Hauptdiagnose (1)
Durchschnittliche Anzahl Todesfälle pro Jahr	0	0
Durchschnittliche Anzahl der Fälle mit IR pro Jahr	12	4
Anteil der Fälle mit IR	1%	0%
Durchschnittlicher Invaliditätsgrad über alle Fälle	0.2%	0.1%
Durchschnittlicher Invaliditätsgrad der IR-Fälle	27%	21%
Summe der Invaliditätsgrade pro Jahr	327%	89%
Anteil der Fälle mit IE	2%	1%

Hochrechnung aus einer Stichprobe von 417 anerkannten UVG-Unfällen mit Diagnose(n) S761_ in den Jahren 2009-2012, davon 267 mit dieser(n) Hauptdiagnose(n)

(1) Als traumatische Hauptdiagnose wird bei Fällen mit mehreren Verletzungen diejenige betrachtet, für die im Mittel über alle Fälle mit dieser Diagnose die höchsten Heilkosten beobachtet werden.

Verletzung des Muskels und der Sehne des M. quadriceps femoris (ab 30.11.2011 incl. Ligamentum patellae)

Filter: Anerkannte Fälle mit traumatischer Hauptdiagnose S761_

Verteilung der Heilkosten und der gesamten Versicherungsleistungen (2)

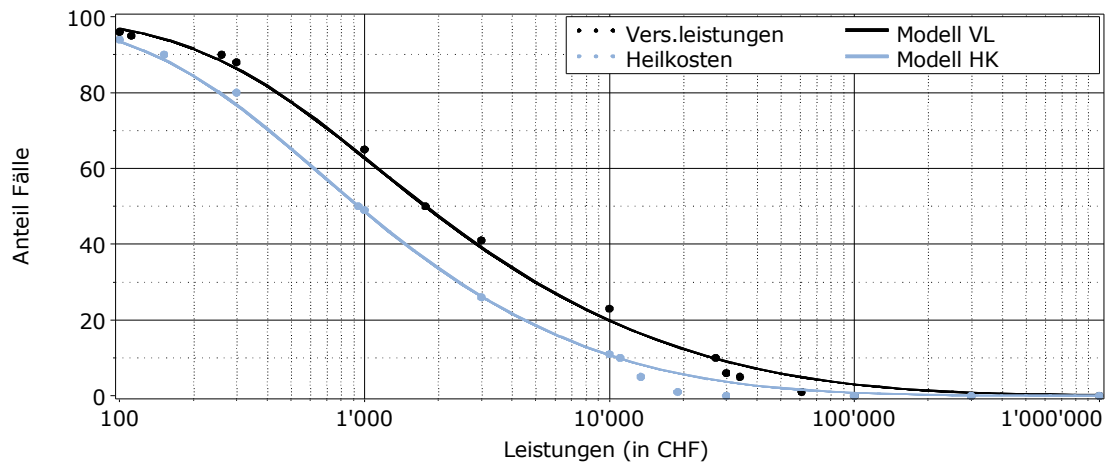

Entschädigte Tage bis zur Wiederaufnahme der Arbeit oder bis zum Festsetzen einer Rente (2)

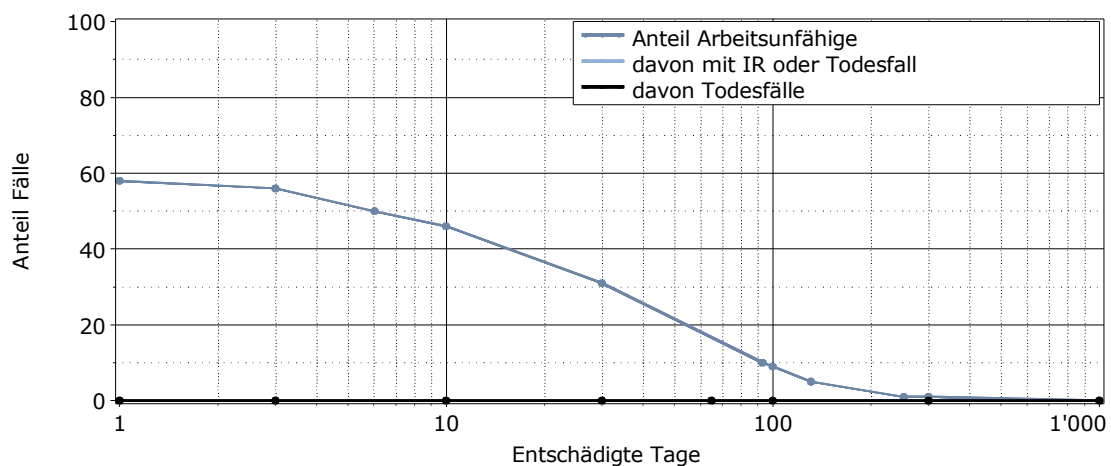

Lesebeispiel: Nach 1000 entschädigten Tagen sind 0% der Verunfallten noch nicht arbeitsfähig. Bei 0% der Fälle wurde eine Rente gesprochen (0% Invalidenrenten, 0% Todesfälle).

(2) für alle Fälle mit traumatischer Hauptdiagnose