

S73.0_ Luxation der Hüfte

Fallzahlen pro Jahr	mit Diagnose	davon Hauptdiagnose
Hochgerechnete Anzahl Fälle pro Jahr	113	72
davon mit isolierter Diagnose	20	20

Soziodemographie	mit Diagnose	davon Hauptdiagnose
Durchschnittsalter	44.7	48.5
Median Alter	45.37	50.19
Anteil Berufsunfälle	16%	18%
Anteil Frauen	35%	52%

Heilkosten (in CHF)	mit Diagnose	davon Hauptdiagnose
Durchschnittliche Heilkosten	53844	10251
Median der Heilkosten	11048	2492
10% der Fälle haben Heilkosten von weniger als	102	0
10% der Fälle haben Heilkosten von mehr als	150809	34797
Anteil dieser 10% der Fälle an den gesamten HK	55%	67%

Versicherungsleistungen Total (in CHF)	mit Diagnose	davon Hauptdiagnose
Durchschnittliche Versicherungsleistungen	129466	24614
Median der Versicherungsleistungen	17772	4113
10% der Fälle haben VL von weniger als	125	104
10% der Fälle haben VL von mehr als	360460	98167
Anteil dieser 10% der Fälle an den gesamten VL	63%	77%

Entschädigte Tage	mit Diagnose	davon Hauptdiagnose
Anzahl der Fälle mit entschädigten Tagen pro Jahr	69	29
Anteil der Fälle mit entschädigten Tagen pro Jahr	61%	39%
Durchschnittliche Zahl entschädigter Tage bei den Taggeldfällen	309	144
Durchschnittliche Zahl entschädigter Tage über alle Unfälle	188	57
Median der entschädigten Tage (Renten nicht berücksichtigt)	46	0

Renten	mit Diagnose	davon Hauptdiagnose
Durchschnittliche Anzahl Todesfälle pro Jahr	1	0
Durchschnittliche Anzahl der Fälle mit IR pro Jahr	6	1
Anteil der Fälle mit IR	5.6%	0.8%
Durchschnittlicher Invaliditätsgrad über alle Fälle	2.5%	0.2%
Durchschnittlicher Invaliditätsgrad der IR-Fälle	44%	22%
Summe der Invaliditätsgrade pro Jahr	283%	13%
Anteil der Fälle mit IE	18%	6%

Hochrechnung aus einer Stichprobe von 131 anerkannten UVG-Unfällen mit Diagnose(n) S73.0_ in den Jahren 2015-2019, davon 40 mit dieser(n) Hauptdiagnose(n)
 Als traumatische Hauptdiagnose wird bei Fällen mit mehreren Verletzungen diejenige betrachtet, für die im Mittel über alle Fälle mit dieser Diagnose die höchsten Heilkosten beobachtet werden.

S73.0_Luxation der Hüfte

Verteilung der Heilkosten und der gesamten Versicherungsleistungen

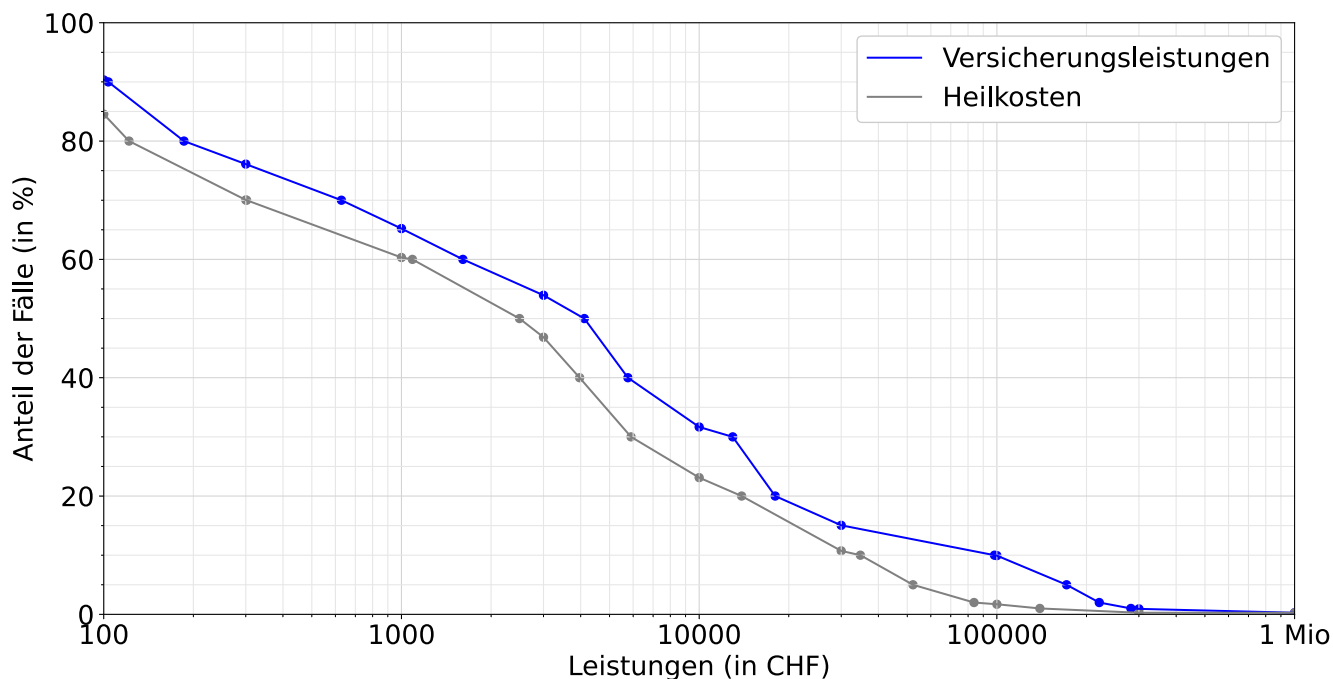

Entschädigte Tage bis zur Wiederaufnahme der Arbeit oder bis zum Festsetzen einer Rente

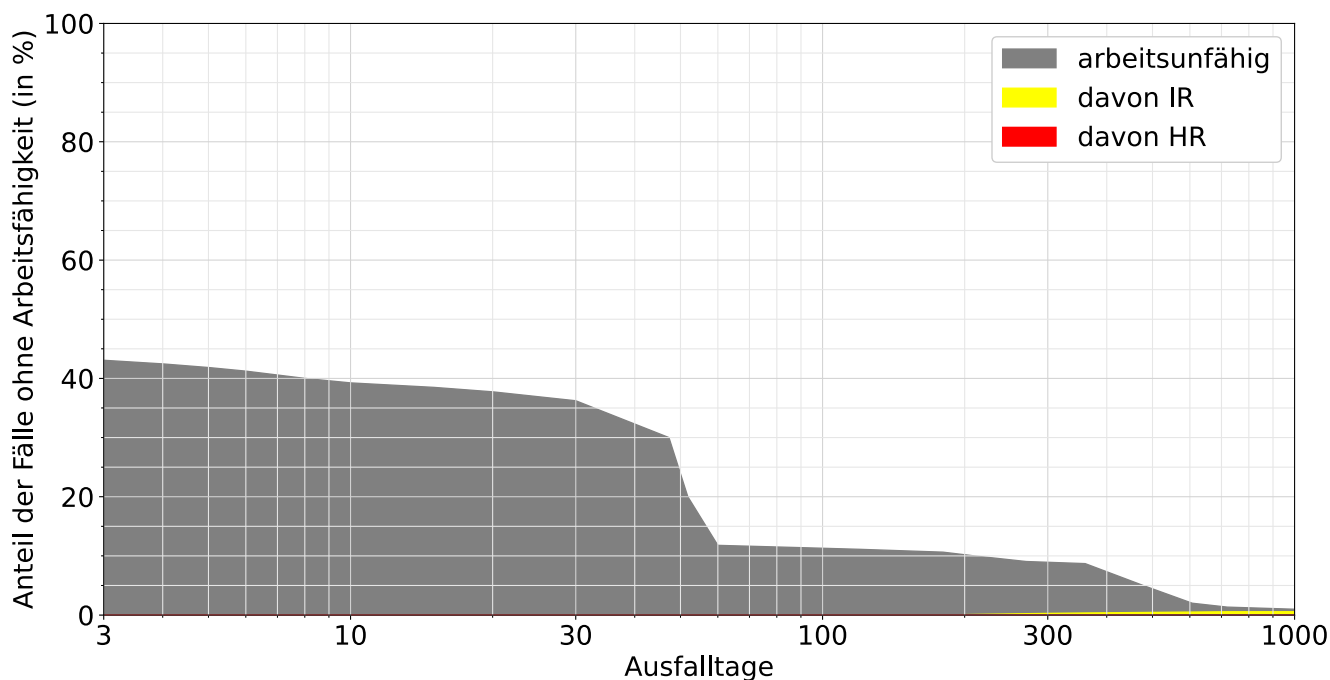

Lesebeispiele:

Nach drei Monaten sind 11% der Verunfallten noch nicht arbeitsfähig, nach 1000 Tagen noch 1.0%.

Bei 0.6% der Fälle wurde innerhalb von 1000 Tagen eine Rente gesprochen, davon in 0.6% Invalidenrenten und 0.0% wegen Todesfällen.