

## S72.4X Distale Fraktur des Femurs

X steht für eine beliebige Zahl, d.h Diagnosecode S724 inklusive aller Unter-codes

Fallzahlen pro Jahr	mit Diagnose	davon Hauptdiagnose
Hochgerechnete Anzahl Fälle pro Jahr	1180	932
davon mit isolierter Diagnose	36	36

Soziodemographie	mit Diagnose	davon Hauptdiagnose
Durchschnittsalter	37.0	36.5
Median Alter	34.21	33.76
Anteil Berufsunfälle	17%	18%
Anteil Frauen	24%	23%

Heilkosten (in CHF)	mit Diagnose	davon Hauptdiagnose
Durchschnittliche Heilkosten	19455	14811
Median der Heilkosten	10072	8466
10% der Fälle haben Heilkosten von weniger als	1000	890
10% der Fälle haben Heilkosten von mehr als	32575	28141
Anteil dieser 10% der Fälle an den gesamten HK	56%	46%

Versicherungsleistungen Total (in CHF)	mit Diagnose	davon Hauptdiagnose
Durchschnittliche Versicherungsleistungen	44033	29043
Median der Versicherungsleistungen	18986	16791
10% der Fälle haben VL von weniger als	1467	1317
10% der Fälle haben VL von mehr als	64110	51304
Anteil dieser 10% der Fälle an den gesamten VL	62%	48%

Entschädigte Tage	mit Diagnose	davon Hauptdiagnose
Anzahl der Fälle mit entschädigten Tagen pro Jahr	963	752
Anteil der Fälle mit entschädigten Tagen pro Jahr	82%	81%
Durchschnittliche Zahl entschädigter Tage bei den Taggeldfällen	137	116
Durchschnittliche Zahl entschädigter Tage über alle Unfälle	112	94
Median der entschädigten Tage (Renten nicht berücksichtigt)	63	56

Renten	mit Diagnose	davon Hauptdiagnose
Durchschnittliche Anzahl Todesfälle pro Jahr	1	0
Durchschnittliche Anzahl der Fälle mit IR pro Jahr	15	5
Anteil der Fälle mit IR	1.3%	0.5%
Durchschnittlicher Invaliditätsgrad über alle Fälle	0.5%	0.1%
Durchschnittlicher Invaliditätsgrad der IR-Fälle	35%	17%
Summe der Invaliditätsgrade pro Jahr	538%	87%
Anteil der Fälle mit IE	4%	2%

Hochrechnung aus einer Stichprobe von 562 anerkannten UVG-Unfällen mit Diagnose(n) S72.4X in den Jahren 2015-2019, davon 350 mit dieser(n) Hauptdiagnose(n)

Als traumatische Hauptdiagnose wird bei Fällen mit mehreren Verletzungen diejenige betrachtet, für die im Mittel über alle Fälle mit dieser Diagnose die höchsten Heilkosten beobachtet werden.

## S72.4X Distale Fraktur des Femurs

X steht für eine beliebige Zahl, d.h Diagnosecode S724 inklusive aller Unter-codes

Verteilung der Heilkosten und der gesamten Versicherungsleistungen

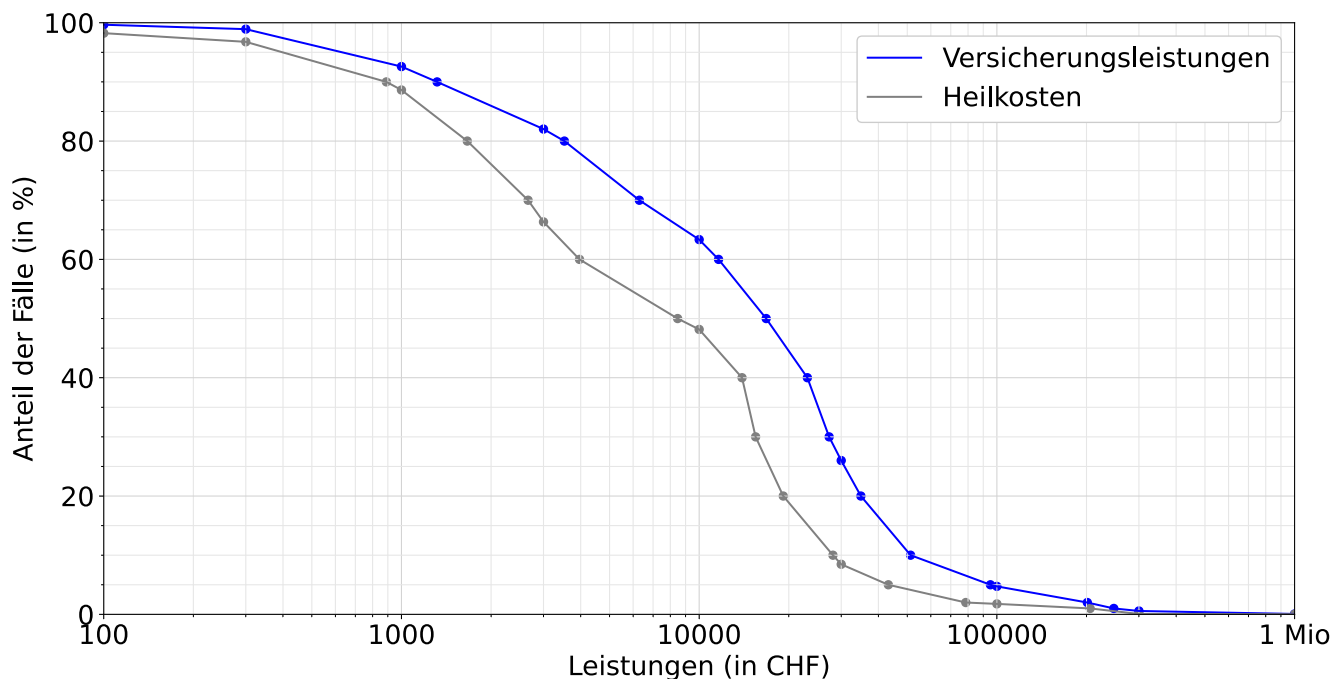

Entschädigte Tage bis zur Wiederaufnahme der Arbeit oder bis zum Festsetzen einer Rente

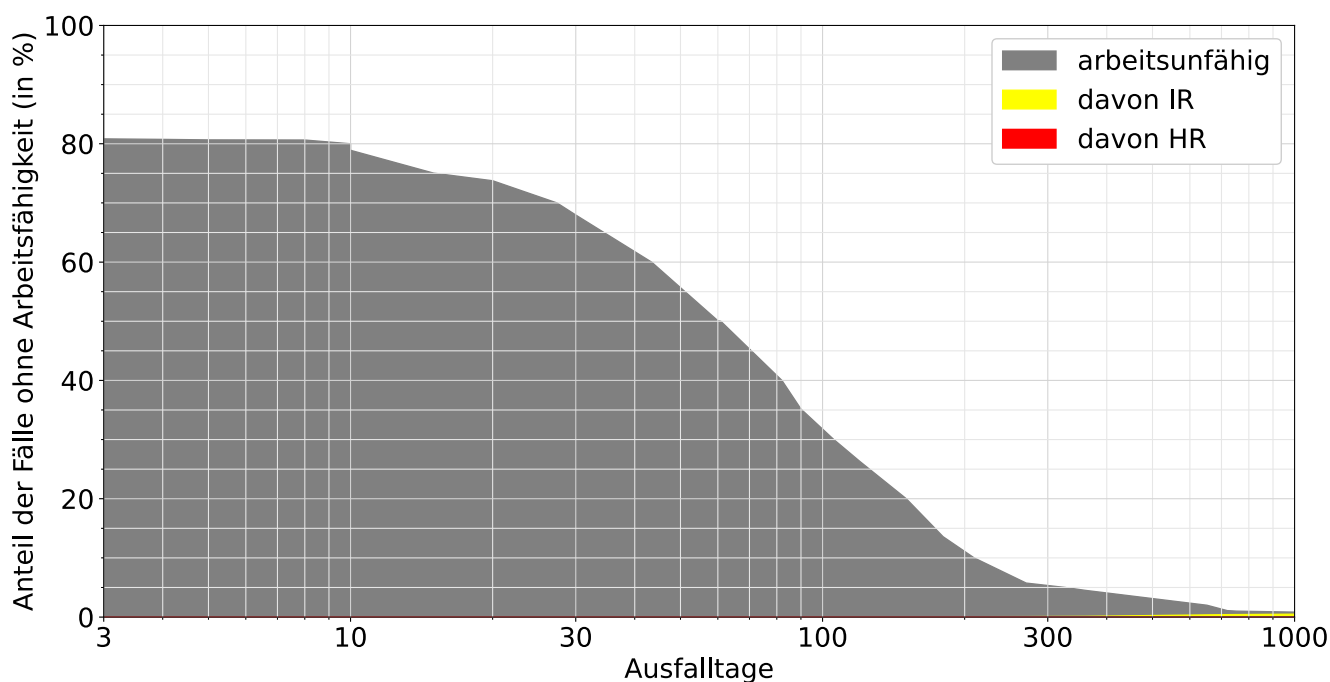

Lesebeispiele:

Nach drei Monaten sind 35% der Verunfallten noch nicht arbeitsfähig, nach 1000 Tagen noch 0.8%.

Bei 0.5% der Fälle wurde innerhalb von 1000 Tagen eine Rente gesprochen, davon in 0.5% Invalidenrenten und 0.0% wegen Todesfällen.