

S72.41 Distale Fraktur des Femurs: offen

Fallzahlen pro Jahr	mit Diagnose	davon Hauptdiagnose
Hochgerechnete Anzahl Fälle pro Jahr	31	22
davon mit isolierter Diagnose	0	0

Soziodemographie	mit Diagnose	davon Hauptdiagnose
Durchschnittsalter	37.0	38.0
Median Alter	37.33	41.21
Anteil Berufsunfälle	7%	5%
Anteil Frauen	19%	24%

Heilkosten (in CHF)	mit Diagnose	davon Hauptdiagnose
Durchschnittliche Heilkosten	159149	151762
Median der Heilkosten	123591	128538
10% der Fälle haben Heilkosten von weniger als	47914	50964
10% der Fälle haben Heilkosten von mehr als	243089	236793
Anteil dieser 10% der Fälle an den gesamten HK	23%	12%

Versicherungsleistungen Total (in CHF)	mit Diagnose	davon Hauptdiagnose
Durchschnittliche Versicherungsleistungen	292331	238459
Median der Versicherungsleistungen	246209	246306
10% der Fälle haben VL von weniger als	111522	115623
10% der Fälle haben VL von mehr als	549631	460531
Anteil dieser 10% der Fälle an den gesamten VL	35%	28%

Entschädigte Tage	mit Diagnose	davon Hauptdiagnose
Anzahl der Fälle mit entschädigten Tagen pro Jahr	31	22
Anteil der Fälle mit entschädigten Tagen pro Jahr	99%	99%
Durchschnittliche Zahl entschädigter Tage bei den Taggeldfällen	434	390
Durchschnittliche Zahl entschädigter Tage über alle Unfälle	432	386
Median der entschädigten Tage (Renten nicht berücksichtigt)	283	238

Renten	mit Diagnose	davon Hauptdiagnose
Durchschnittliche Anzahl Todesfälle pro Jahr	0	0
Durchschnittliche Anzahl der Fälle mit IR pro Jahr	3	2
Anteil der Fälle mit IR	10.8%	7.2%
Durchschnittlicher Invaliditätsgrad über alle Fälle	3.3%	1.6%
Durchschnittlicher Invaliditätsgrad der IR-Fälle	30%	22%
Summe der Invaliditätsgrade pro Jahr	103%	36%
Anteil der Fälle mit IE	36%	27%

Hochrechnung aus einer Stichprobe von 62 anerkannten UVG-Unfällen mit Diagnose(n) S72.41 in den Jahren 2015-2019, davon 35 mit dieser(n) Hauptdiagnose(n)
 Als traumatische Hauptdiagnose wird bei Fällen mit mehreren Verletzungen diejenige betrachtet, für die im Mittel über alle Fälle mit dieser Diagnose die höchsten Heilkosten beobachtet werden.

S72.41 Distale Fraktur des Femurs: offen

Verteilung der Heilkosten und der gesamten Versicherungsleistungen

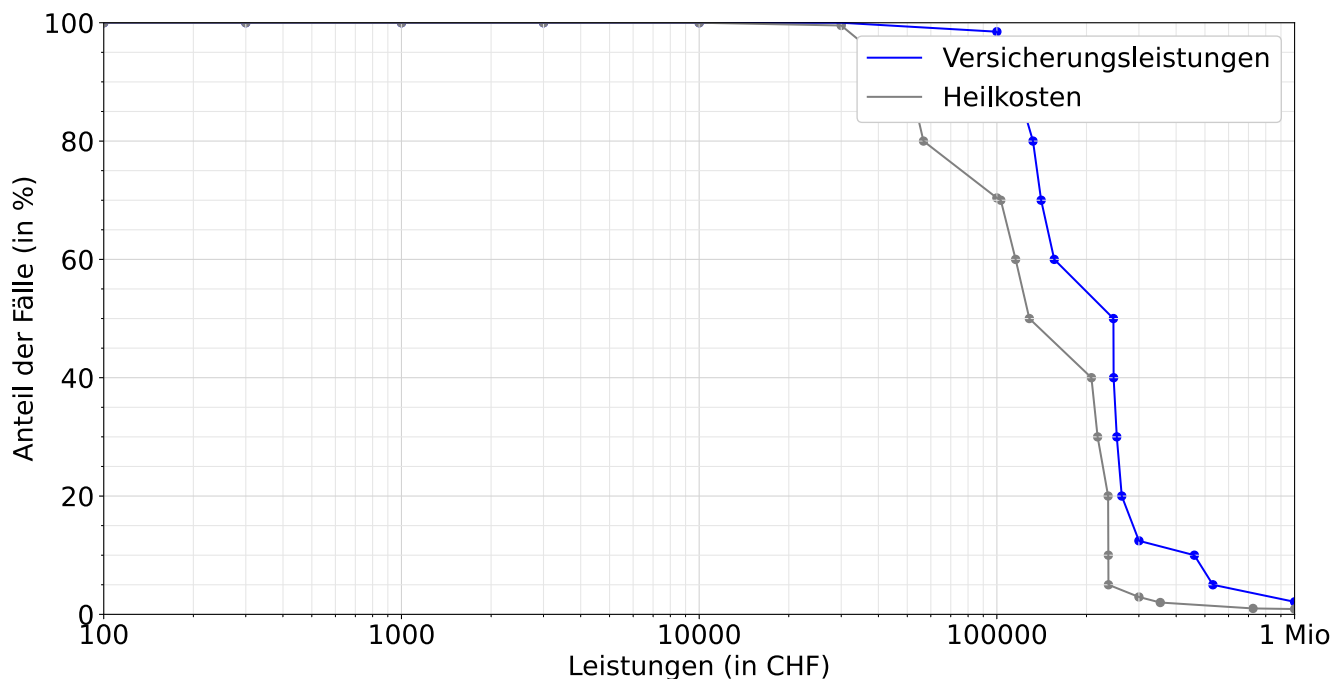

Entschädigte Tage bis zur Wiederaufnahme der Arbeit oder bis zum Festsetzen einer Rente

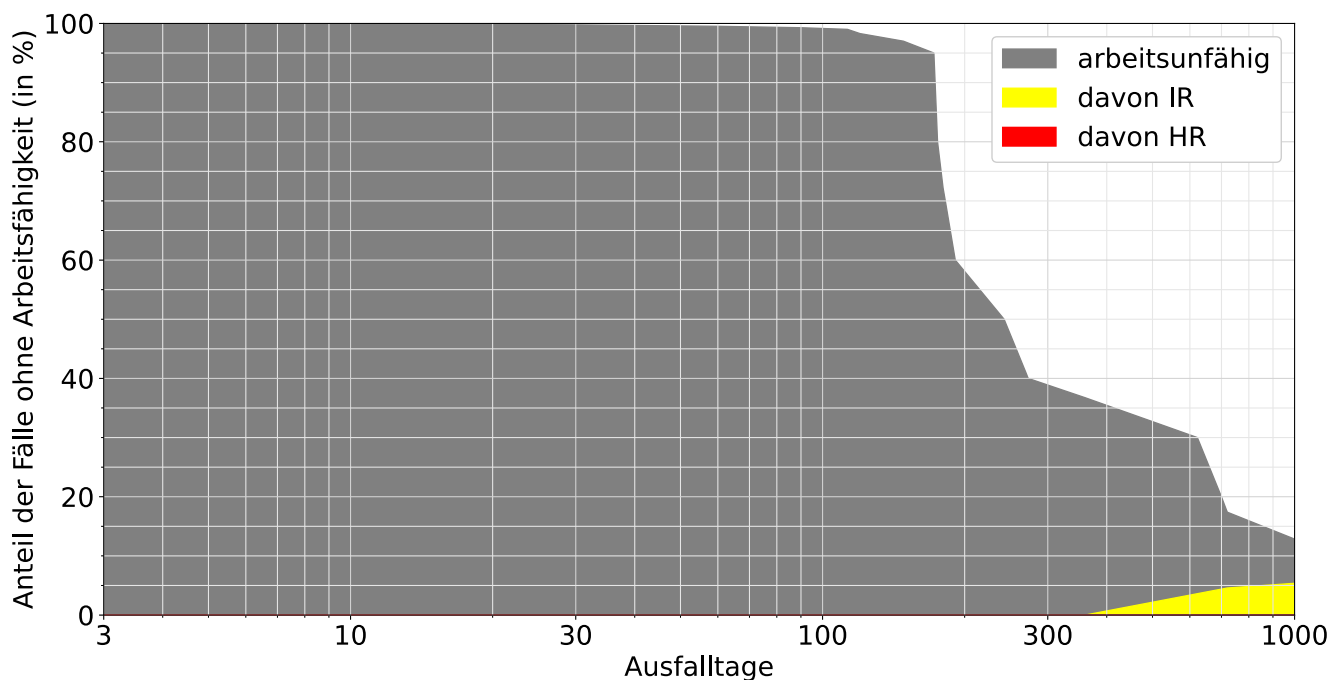

Lesebeispiele:

Nach drei Monaten sind 99% der Verunfallten noch nicht arbeitsfähig, nach 1000 Tagen noch 12.8%.

Bei 5.4% der Fälle wurde innerhalb von 1000 Tagen eine Rente gesprochen, davon in 5.4% Invalidenrenten und 0.0% wegen Todesfällen.