

## S72.40 Distale Fraktur des Femurs: geschlossen

Fallzahlen pro Jahr	mit Diagnose	davon Hauptdiagnose
Hochgerechnete Anzahl Fälle pro Jahr	1148	910
davon mit isolierter Diagnose	36	36

Soziodemographie	mit Diagnose	davon Hauptdiagnose
Durchschnittsalter	37.0	36.5
Median Alter	33.77	33.27
Anteil Berufsunfälle	17%	19%
Anteil Frauen	25%	23%

Heilkosten (in CHF)	mit Diagnose	davon Hauptdiagnose
Durchschnittliche Heilkosten	15637	11472
Median der Heilkosten	8554	7580
10% der Fälle haben Heilkosten von weniger als	967	878
10% der Fälle haben Heilkosten von mehr als	28216	25611
Anteil dieser 10% der Fälle an den gesamten HK	48%	34%

Versicherungsleistungen Total (in CHF)	mit Diagnose	davon Hauptdiagnose
Durchschnittliche Versicherungsleistungen	37247	23937
Median der Versicherungsleistungen	17672	16496
10% der Fälle haben VL von weniger als	1403	1284
10% der Fälle haben VL von mehr als	55550	49073
Anteil dieser 10% der Fälle an den gesamten VL	58%	40%

Entschädigte Tage	mit Diagnose	davon Hauptdiagnose
Anzahl der Fälle mit entschädigten Tagen pro Jahr	932	730
Anteil der Fälle mit entschädigten Tagen pro Jahr	81%	80%
Durchschnittliche Zahl entschädigter Tage bei den Taggeldfällen	127	108
Durchschnittliche Zahl entschädigter Tage über alle Unfälle	103	87
Median der entschädigten Tage (Renten nicht berücksichtigt)	54	54

Renten	mit Diagnose	davon Hauptdiagnose
Durchschnittliche Anzahl Todesfälle pro Jahr	1	0
Durchschnittliche Anzahl der Fälle mit IR pro Jahr	12	3
Anteil der Fälle mit IR	1.0%	0.4%
Durchschnittlicher Invaliditätsgrad über alle Fälle	0.4%	0.1%
Durchschnittlicher Invaliditätsgrad der IR-Fälle	37%	15%
Summe der Invaliditätsgrade pro Jahr	435%	51%
Anteil der Fälle mit IE	4%	2%

Hochrechnung aus einer Stichprobe von 500 anerkannten UVG-Unfällen mit Diagnose(n) S72.40 in den Jahren 2015-2019, davon 315 mit dieser(n) Hauptdiagnose(n)  
 Als traumatische Hauptdiagnose wird bei Fällen mit mehreren Verletzungen diejenige betrachtet, für die im Mittel über alle Fälle mit dieser Diagnose die höchsten Heilkosten beobachtet werden.

## S72.40 Distale Fraktur des Femurs: geschlossen

Verteilung der Heilkosten und der gesamten Versicherungsleistungen

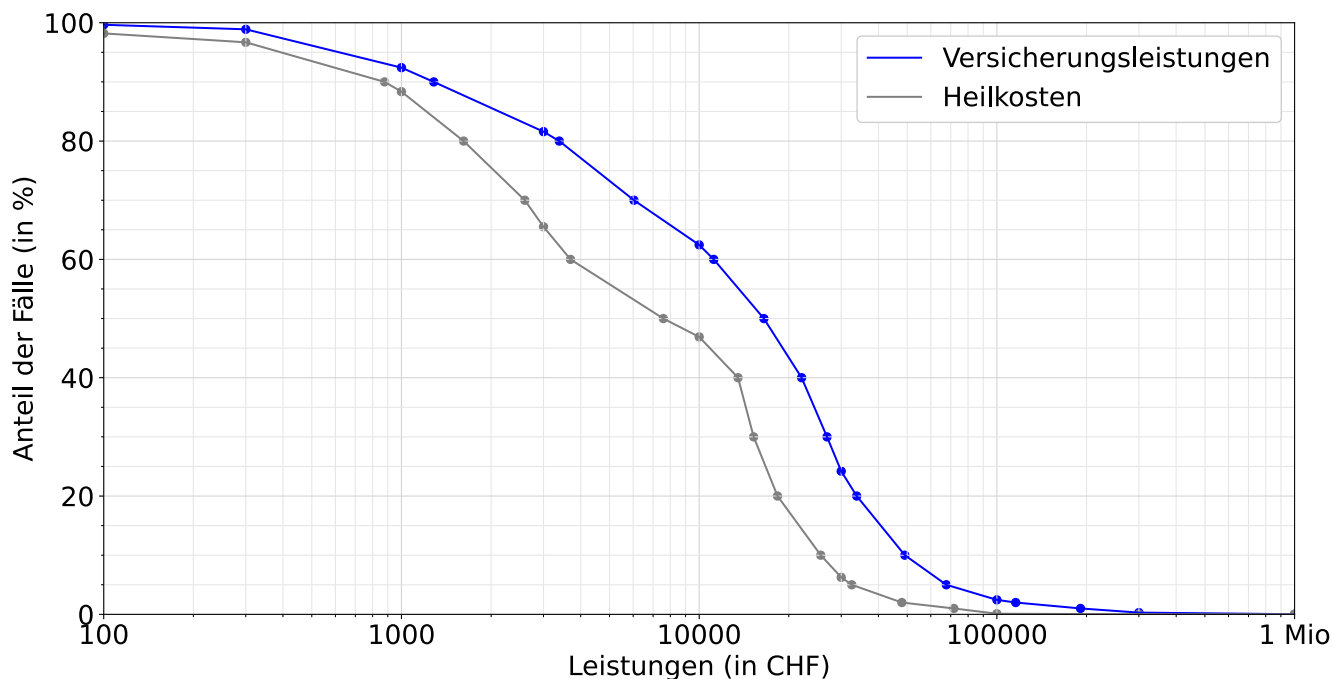

Entschädigte Tage bis zur Wiederaufnahme der Arbeit oder bis zum Festsetzen einer Rente

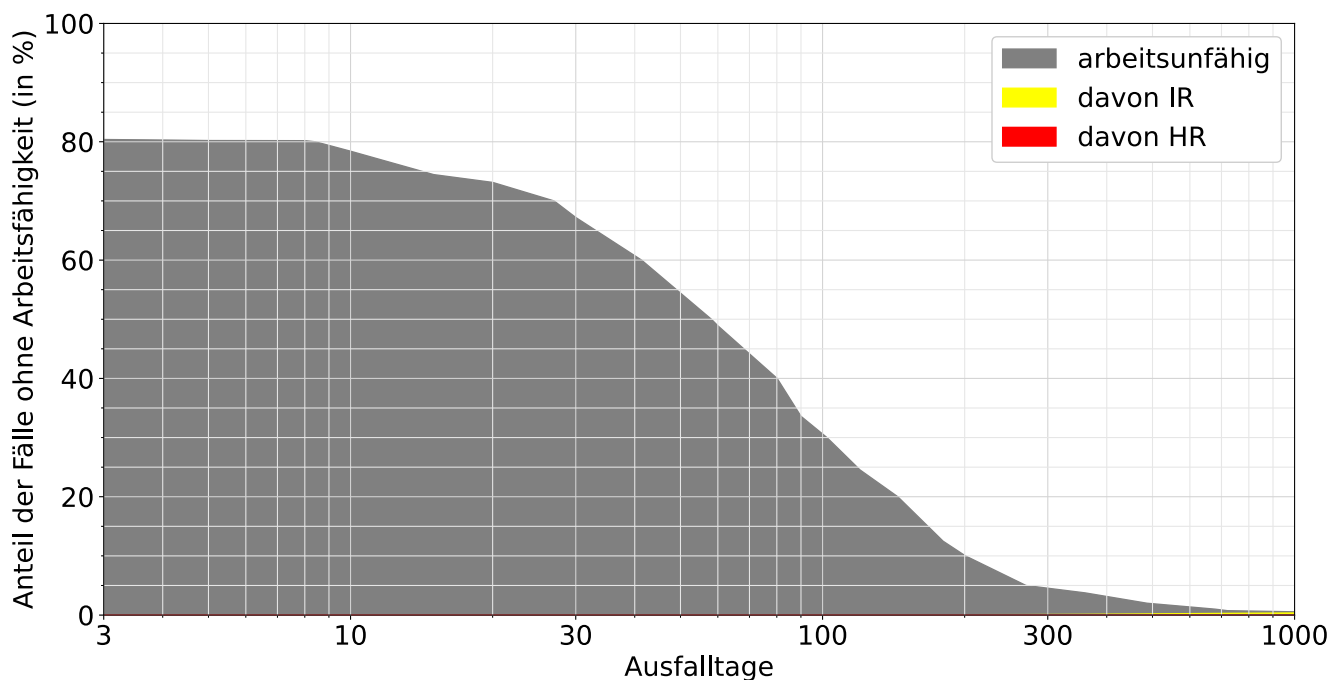

Lesebeispiele:

Nach drei Monaten sind 34% der Verunfallten noch nicht arbeitsfähig, nach 1000 Tagen noch 0.5%.

Bei 0.4% der Fälle wurde innerhalb von 1000 Tagen eine Rente gesprochen, davon in 0.3% Invalidenrenten und 0.0% wegen Todesfällen.