

Schenkelhalsfraktur

Filter: Anerkannte Fälle mit Diagnose S72.0X

X steht für eine beliebige Zahl, d.h Diagnosecode S720 inklusive aller Unter-codes.

Fallzahl pro Jahr	mit Diagnose	davon Hauptdiagnose (1)
Hochgerechnete Anzahl Fälle pro Jahr	413	353
davon mit isolierter Diagnose	140	140

Soziodemographie	mit Diagnose	davon Hauptdiagnose (1)
Durchschnittliches Alter	49.9	50.7
Median Alter	52.0	52.1
Anteil Berufsunfälle	15%	17%
Anteil Frauen	32%	34%

Heilkosten (in CHF)	mit Diagnose	davon Hauptdiagnose (1)
Durchschnittliche Heilkosten	27'499	20'976
Median der Heilkosten	19'138	16'796
10% der Fälle haben Heilkosten von weniger als	1'760	659
10% der Fälle haben Heilkosten von mehr als	63'979	40'715
Anteil dieser 10% der Fälle an den gesamten HK	37%	32%

Versicherungsleistungen Total (in CHF)	mit Diagnose	davon Hauptdiagnose (1)
Durchschnittliche Versicherungsleistungen	61'338	47'274
Median der Versicherungsleistungen	35'478	33'196
10% der Fälle haben VL von weniger als	6'498	3'704
10% der Fälle haben VL von mehr als	126'454	89'345
Anteil dieser 10% der Fälle an den gesamten VL	44%	40%

Entschädigte Tage	mit Diagnose	davon Hauptdiagnose (1)
Anzahl der Fälle mit entschädigten Tagen pro Jahr	380	320
Anteil der Fälle mit entschädigten Tagen	92%	91%
Durchschnittliche Zahl entschädigter Tage (ohne Renten)	155	139
Median der entschädigten Tage (ohne Renten)	104	79

Renten	mit Diagnose	davon Hauptdiagnose (1)
Durchschnittliche Anzahl Todesfälle pro Jahr	2	1
Durchschnittliche Anzahl der Fälle mit IR pro Jahr	11	7
Anteil der Fälle mit IR	3%	2%
Durchschnittlicher Invaliditätsgrad über alle Fälle	0.7%	0.4%
Durchschnittlicher Invaliditätsgrad der IR-Fälle	26%	18%
Summe der Invaliditätsgrade pro Jahr	293%	133%
Anteil der Fälle mit IE	15%	13%

Hochrechnung aus einer Stichprobe von 323 anerkannten UVG-Unfällen mit Diagnose(n) S720X in den Jahren 2009-2012, davon 251 mit dieser(n) Hauptdiagnose(n)

(1) Als traumatische Hauptdiagnose wird bei Fällen mit mehreren Verletzungen diejenige betrachtet, für die im Mittel über alle Fälle mit dieser Diagnose die höchsten Heilkosten beobachtet werden.

Schenkelhalsfraktur

Filter: Anerkannte Fälle mit traumatischer Hauptdiagnose S720X

X steht für eine beliebige Zahl, d.h Diagnosecode S720 inklusive aller Unter-codes.

Verteilung der Heilkosten und der gesamten Versicherungsleistungen (2)

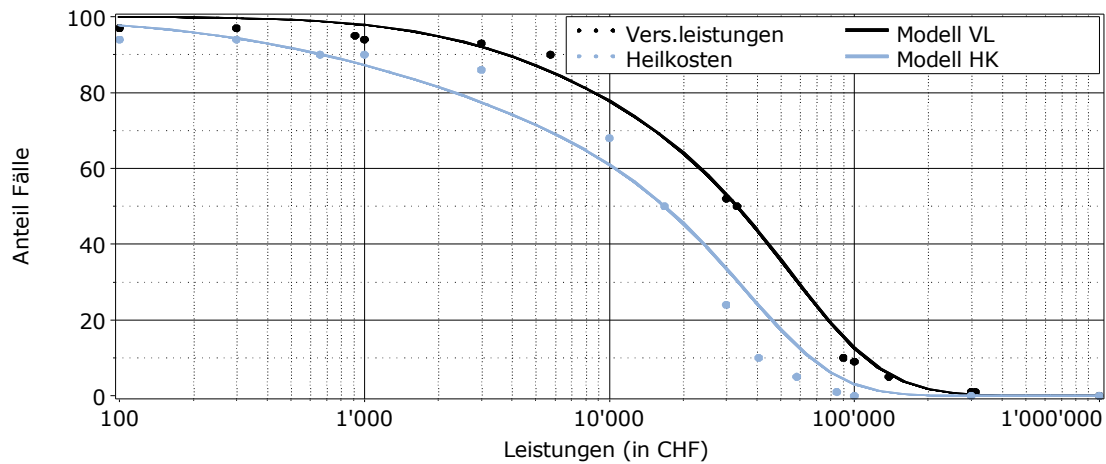

Entschädigte Tage bis zur Wiederaufnahme der Arbeit oder bis zum Festsetzen einer Rente (2)

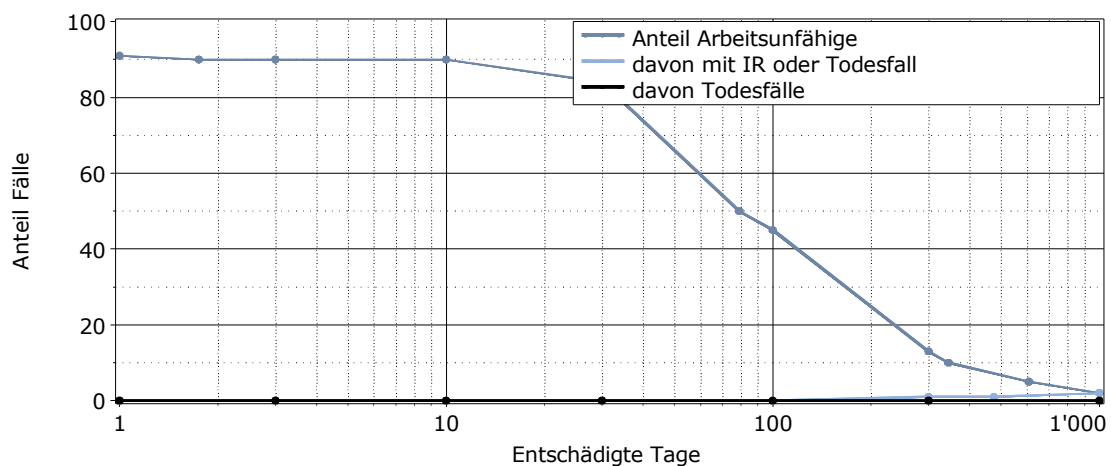

Lesebeispiel: Nach 1000 entschädigten Tagen sind 2% der Verunfallten noch nicht arbeitsfähig. Bei 2% der Fälle wurde eine Rente gesprochen (2% Invalidenrenten, 0% Todesfälle).

(2) für alle Fälle mit traumatischer Hauptdiagnose