

Verletzung eines nicht näher bezeichneten Muskels oder einer nicht näher bezeichneten Sehne in Höhe des Handgelenkes und der Hand

Filter: Anerkannte Fälle mit Diagnose S66.9_

Fallzahl pro Jahr	mit Diagnose	davon Hauptdiagnose (1)
Hochgerechnete Anzahl Fälle pro Jahr	841	710
davon mit isolierter Diagnose	455	455

Soziodemographie	mit Diagnose	davon Hauptdiagnose (1)
Durchschnittliches Alter	38.8	38.8
Median Alter	40.5	40.5
Anteil Berufsunfälle	38%	40%
Anteil Frauen	36%	35%

Heilkosten (in CHF)	mit Diagnose	davon Hauptdiagnose (1)
Durchschnittliche Heilkosten	792	711
Median der Heilkosten	347	334
10% der Fälle haben Heilkosten von weniger als	93	93
10% der Fälle haben Heilkosten von mehr als	2'350	1'856
Anteil dieser 10% der Fälle an den gesamten HK	47%	46%

Versicherungsleistungen Total (in CHF)	mit Diagnose	davon Hauptdiagnose (1)
Durchschnittliche Versicherungsleistungen	2'028	1'489
Median der Versicherungsleistungen	478	454
10% der Fälle haben VL von weniger als	122	113
10% der Fälle haben VL von mehr als	6'001	3'758
Anteil dieser 10% der Fälle an den gesamten VL	59%	57%

Entschädigte Tage	mit Diagnose	davon Hauptdiagnose (1)
Anzahl der Fälle mit entschädigten Tagen pro Jahr	281	215
Anteil der Fälle mit entschädigten Tagen	33%	30%
Durchschnittliche Zahl entschädigter Tage (ohne Renten)	9	8
Median der entschädigten Tage (ohne Renten)	0	0

Renten	mit Diagnose	davon Hauptdiagnose (1)
Durchschnittliche Anzahl Todesfälle pro Jahr	0	0
Durchschnittliche Anzahl der Fälle mit IR pro Jahr	1	0
Anteil der Fälle mit IR	0%	0%
Durchschnittlicher Invaliditätsgrad über alle Fälle	0.0%	-%
Durchschnittlicher Invaliditätsgrad der IR-Fälle	17%	-%
Summe der Invaliditätsgrade pro Jahr	9%	-%
Anteil der Fälle mit IE	0%	0%

Hochrechnung aus einer Stichprobe von 171 anerkannten UVG-Unfällen mit Diagnose(n) S669_ in den Jahren 2009-2012, davon 142 mit dieser(n) Hauptdiagnose(n)

(1) Als traumatische Hauptdiagnose wird bei Fällen mit mehreren Verletzungen diejenige betrachtet, für die im Mittel über alle Fälle mit dieser Diagnose die höchsten Heilkosten beobachtet werden.

Verletzung eines nicht näher bezeichneten Muskels oder einer nicht näher bezeichneten Sehne in Höhe des Handgelenkes und der Hand

Filter: Anerkannte Fälle mit traumatischer Hauptdiagnose S669_

Verteilung der Heilkosten und der gesamten Versicherungsleistungen (2)

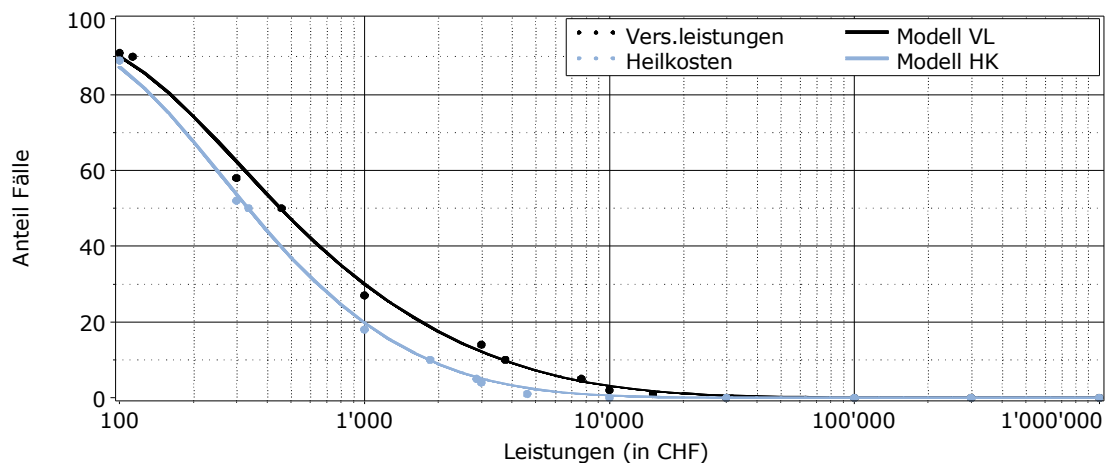

Entschädigte Tage bis zur Wiederaufnahme der Arbeit oder bis zum Festsetzen einer Rente (2)

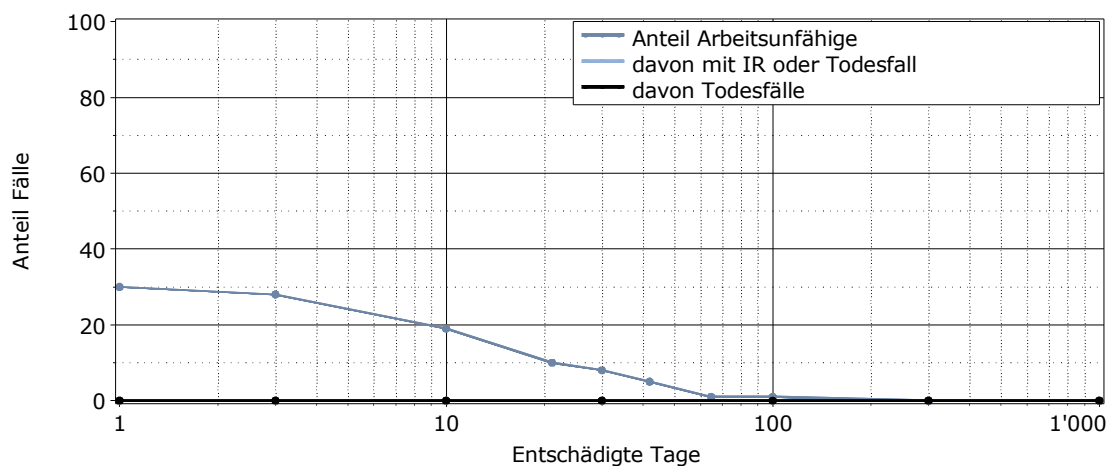

Lesebeispiel: Nach 1000 entschädigten Tagen sind 0% der Verunfallten noch nicht arbeitsfähig. Bei 0% der Fälle wurde eine Rente gesprochen (0% Invalidenrenten, 0% Todesfälle).

(2) für alle Fälle mit traumatischer Hauptdiagnose