

S65.XX Verletzung von Blutgefässen in Höhe des Handgelenkes und der Hand

X steht für eine beliebige Zahl, d.h Diagnosecode S65 inklusive aller Unterodes

Fallzahlen pro Jahr	mit Diagnose	davon Hauptdiagnose
Hochgerechnete Anzahl Fälle pro Jahr	587	405
davon mit isolierter Diagnose	12	12

Soziodemographie	mit Diagnose	davon Hauptdiagnose
Durchschnittsalter	39.5	38.6
Median Alter	38.02	37.15
Anteil Berufsunfälle	50%	53%
Anteil Frauen	21%	24%

Heilkosten (in CHF)	mit Diagnose	davon Hauptdiagnose
Durchschnittliche Heilkosten	16596	10165
Median der Heilkosten	8031	7322
10% der Fälle haben Heilkosten von weniger als	473	394
10% der Fälle haben Heilkosten von mehr als	28645	15172
Anteil dieser 10% der Fälle an den gesamten HK	55%	43%

Versicherungsleistungen Total (in CHF)	mit Diagnose	davon Hauptdiagnose
Durchschnittliche Versicherungsleistungen	41482	26502
Median der Versicherungsleistungen	16509	12938
10% der Fälle haben VL von weniger als	2142	1459
10% der Fälle haben VL von mehr als	78852	40292
Anteil dieser 10% der Fälle an den gesamten VL	58%	56%

Entschädigte Tage	mit Diagnose	davon Hauptdiagnose
Anzahl der Fälle mit entschädigten Tagen pro Jahr	498	345
Anteil der Fälle mit entschädigten Tagen pro Jahr	85%	85%
Durchschnittliche Zahl entschädigter Tage bei den Taggeldfällen	132	101
Durchschnittliche Zahl entschädigter Tage über alle Unfälle	112	86
Median der entschädigten Tage (Renten nicht berücksichtigt)	60	52

Renten	mit Diagnose	davon Hauptdiagnose
Durchschnittliche Anzahl Todesfälle pro Jahr	0	0
Durchschnittliche Anzahl der Fälle mit IR pro Jahr	12	4
Anteil der Fälle mit IR	2.0%	1.0%
Durchschnittlicher Invaliditätsgrad über alle Fälle	0.6%	0.3%
Durchschnittlicher Invaliditätsgrad der IR-Fälle	28%	29%
Summe der Invaliditätsgrade pro Jahr	328%	117%
Anteil der Fälle mit IE	8%	5%

Hochrechnung aus einer Stichprobe von 370 anerkannten UVG-Unfällen mit Diagnose(n) S65.XX in den Jahren 2015-2019, davon 201 mit dieser(n) Hauptdiagnose(n)

Als traumatische Hauptdiagnose wird bei Fällen mit mehreren Verletzungen diejenige betrachtet, für die im Mittel über alle Fälle mit dieser Diagnose die höchsten Heilkosten beobachtet werden.

S65.XX Verletzung von Blutgefässen in Höhe des Handgelenkes und der Hand

X steht für eine beliebige Zahl, d.h Diagnosecode S65 inklusive aller Unter-codes

Verteilung der Heilkosten und der gesamten Versicherungsleistungen

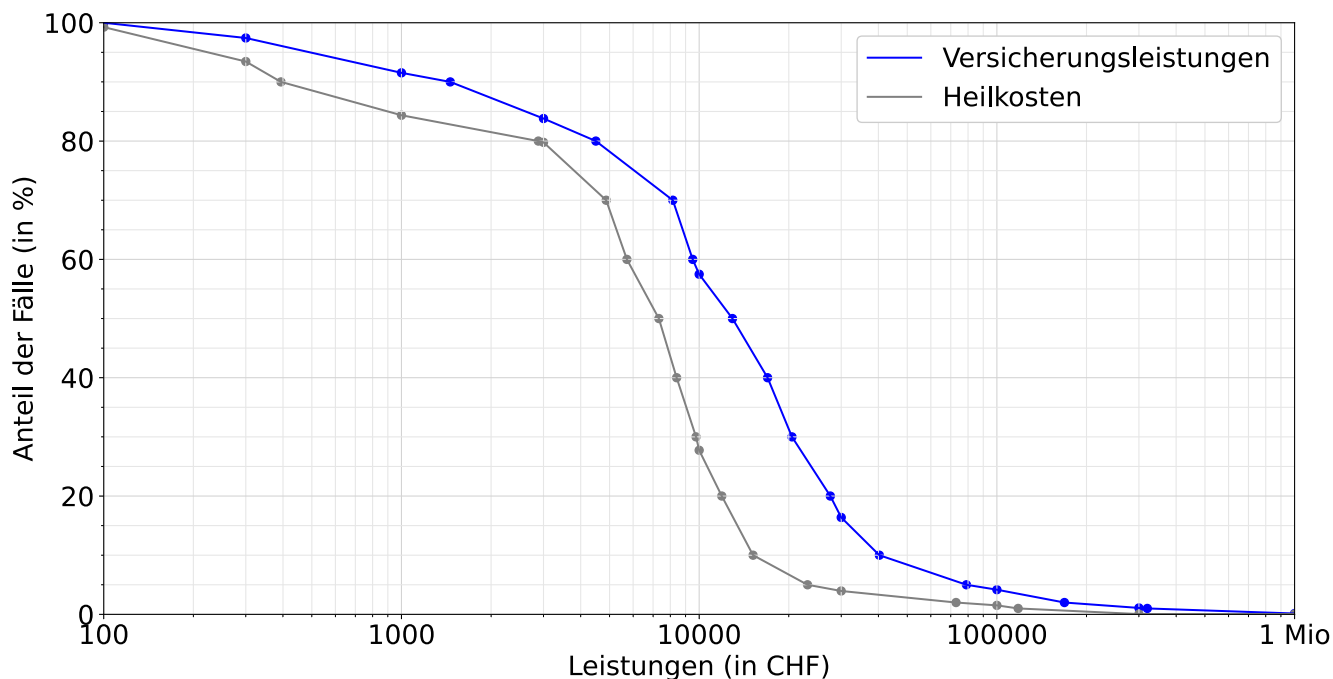

Entschädigte Tage bis zur Wiederaufnahme der Arbeit oder bis zum Festsetzen einer Rente

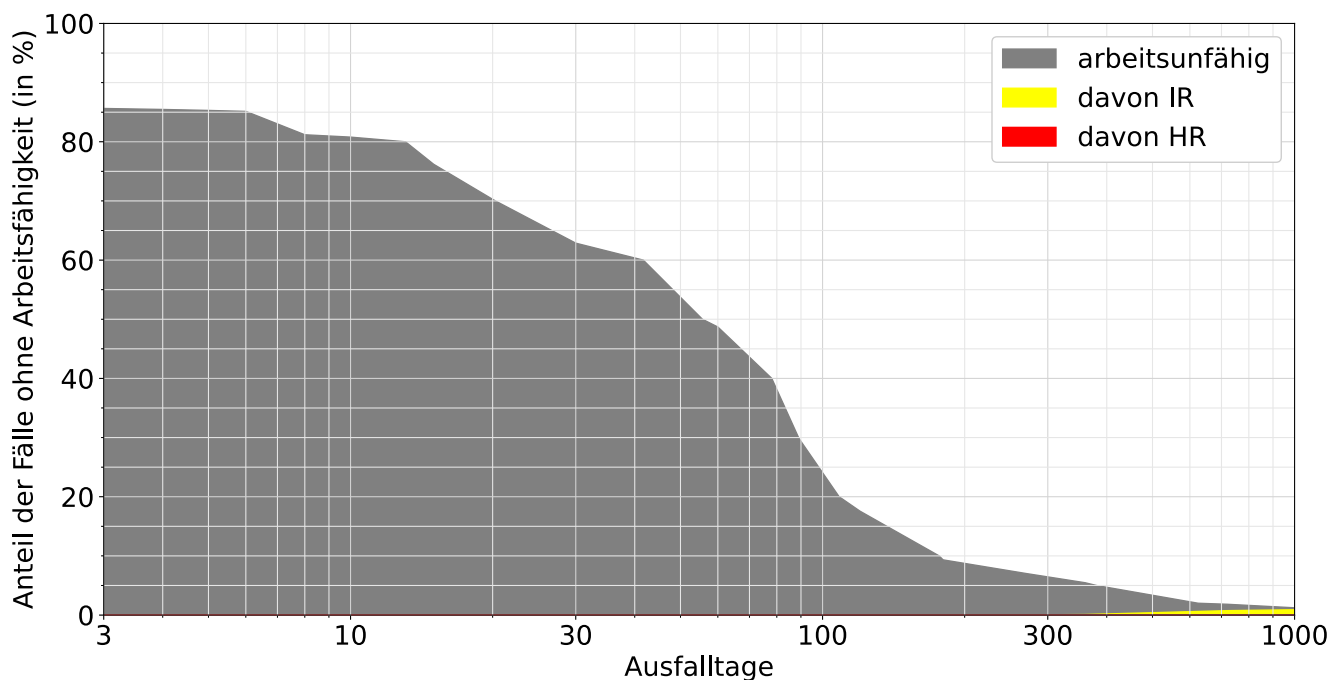

Lesebeispiele:

Nach drei Monaten sind 29% der Verunfallten noch nicht arbeitsfähig, nach 1000 Tagen noch 1.2%.

Bei 0.9% der Fälle wurde innerhalb von 1000 Tagen eine Rente gesprochen, davon in 0.9% Invalidenrenten und 0.0% wegen Todesfällen.