

S65.5_ Verletzung eines oder mehrerer Blutgefässe sonstiger Finger

Fallzahlen pro Jahr	mit Diagnose	davon Hauptdiagnose
Hochgerechnete Anzahl Fälle pro Jahr	214	178
davon mit isolierter Diagnose	4	4

Soziodemographie	mit Diagnose	davon Hauptdiagnose
Durchschnittsalter	39.2	37.5
Median Alter	40.61	38.12
Anteil Berufsunfälle	54%	59%
Anteil Frauen	19%	23%

Heilkosten (in CHF)	mit Diagnose	davon Hauptdiagnose
Durchschnittliche Heilkosten	13410	10736
Median der Heilkosten	8964	8386
10% der Fälle haben Heilkosten von weniger als	704	470
10% der Fälle haben Heilkosten von mehr als	25204	14099
Anteil dieser 10% der Fälle an den gesamten HK	46%	43%

Versicherungsleistungen Total (in CHF)	mit Diagnose	davon Hauptdiagnose
Durchschnittliche Versicherungsleistungen	35049	24400
Median der Versicherungsleistungen	17276	16620
10% der Fälle haben VL von weniger als	2378	1757
10% der Fälle haben VL von mehr als	74097	47470
Anteil dieser 10% der Fälle an den gesamten VL	50%	42%

Entschädigte Tage	mit Diagnose	davon Hauptdiagnose
Anzahl der Fälle mit entschädigten Tagen pro Jahr	182	146
Anteil der Fälle mit entschädigten Tagen pro Jahr	85%	82%
Durchschnittliche Zahl entschädigter Tage bei den Taggeldfällen	130	110
Durchschnittliche Zahl entschädigter Tage über alle Unfälle	111	91
Median der entschädigten Tage (Renten nicht berücksichtigt)	73	68

Renten	mit Diagnose	davon Hauptdiagnose
Durchschnittliche Anzahl Todesfälle pro Jahr	0	0
Durchschnittliche Anzahl der Fälle mit IR pro Jahr	3	1
Anteil der Fälle mit IR	1.6%	0.3%
Durchschnittlicher Invaliditätsgrad über alle Fälle	0.4%	0.1%
Durchschnittlicher Invaliditätsgrad der IR-Fälle	22%	32%
Summe der Invaliditätsgrade pro Jahr	76%	19%
Anteil der Fälle mit IE	7%	3%

Hochrechnung aus einer Stichprobe von 122 anerkannten UVG-Unfällen mit Diagnose(n) S65.5_ in den Jahren 2015-2019, davon 73 mit dieser(n) Hauptdiagnose(n)
 Als traumatische Hauptdiagnose wird bei Fällen mit mehreren Verletzungen diejenige betrachtet, für die im Mittel über alle Fälle mit dieser Diagnose die höchsten Heilkosten beobachtet werden.

S65.5_ Verletzung eines oder mehrerer Blutgefässe sonstiger Finger

Verteilung der Heilkosten und der gesamten Versicherungsleistungen

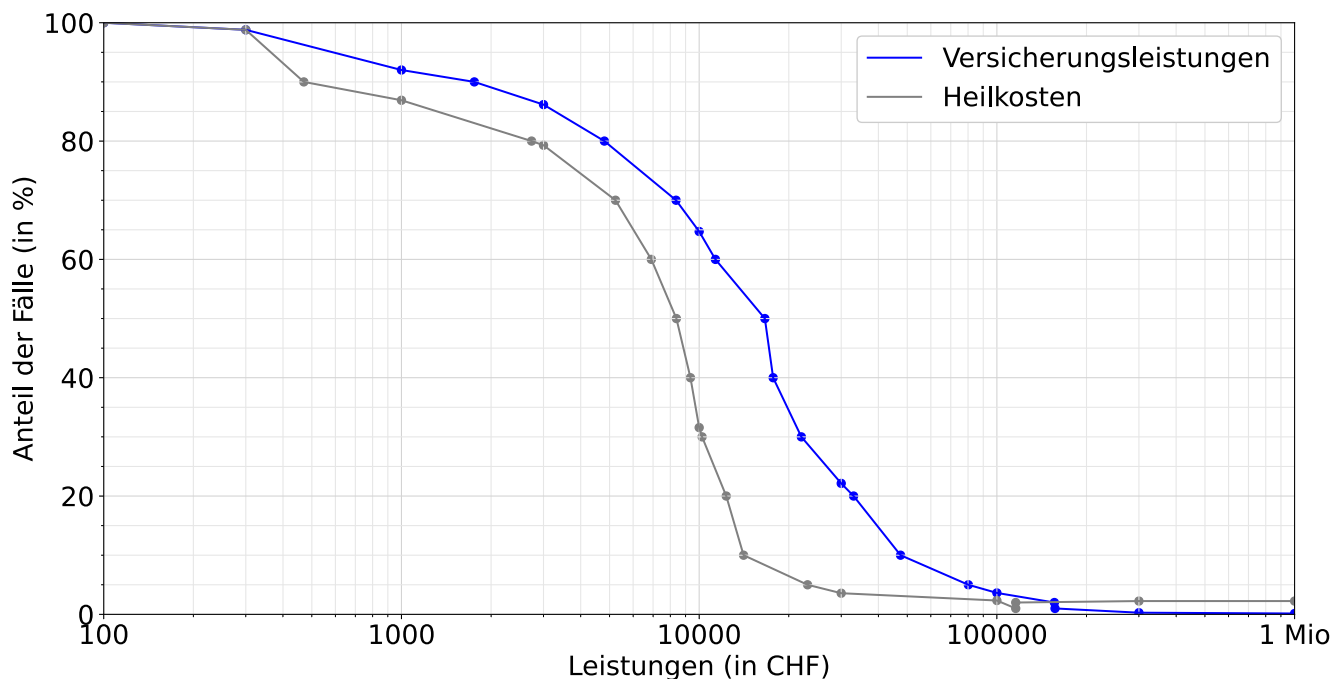

Entschädigte Tage bis zur Wiederaufnahme der Arbeit oder bis zum Festsetzen einer Rente

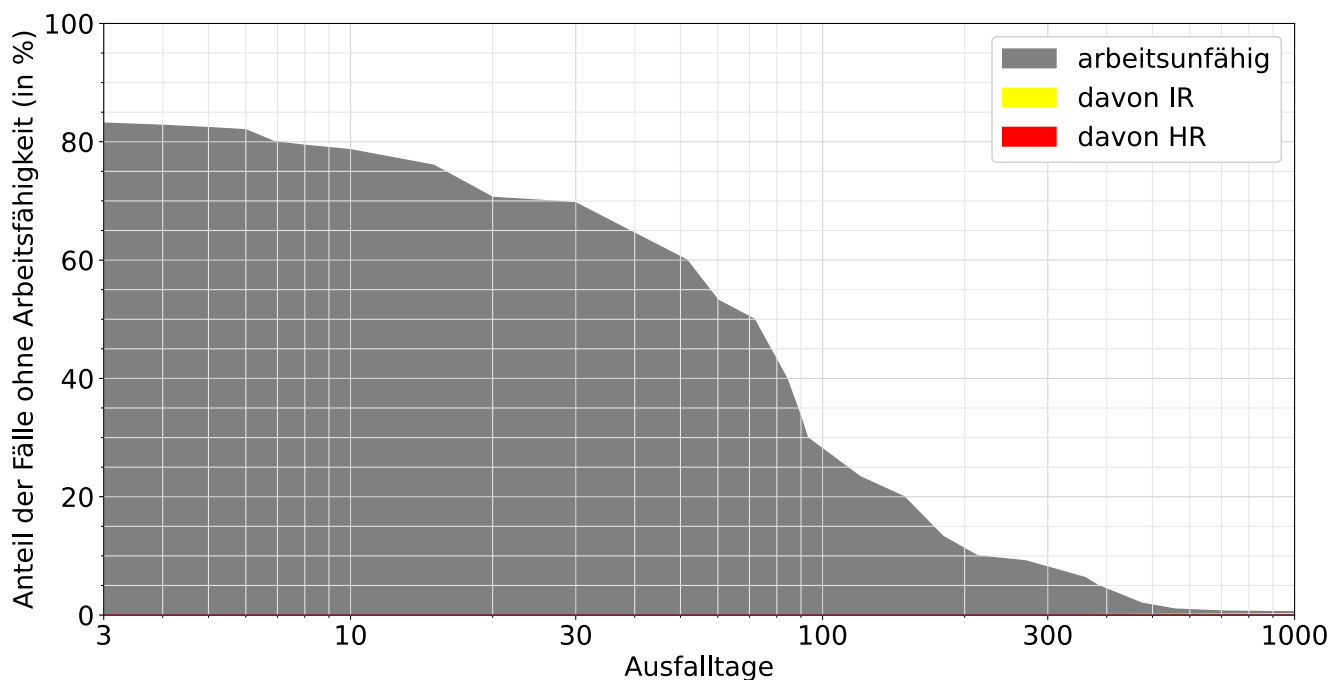

Lesebeispiele:

Nach drei Monaten sind 33% der Verunfallten noch nicht arbeitsfähig, nach 1000 Tagen noch 0.5%.

Bei 0.2% der Fälle wurde innerhalb von 1000 Tagen eine Rente gesprochen, davon in 0.2% Invalidenrenten und 0.0% wegen Todesfällen.