

S63.3_ Traumatische Ruptur von Bändern des Handgelenkes und der Handwurzel

Fallzahlen pro Jahr	mit Diagnose	davon Hauptdiagnose
Hochgerechnete Anzahl Fälle pro Jahr	2199	1979
davon mit isolierter Diagnose	408	408

Soziodemographie	mit Diagnose	davon Hauptdiagnose
Durchschnittsalter	39.8	39.5
Median Alter	40.24	39.98
Anteil Berufsunfälle	33%	32%
Anteil Frauen	32%	33%

Heilkosten (in CHF)	mit Diagnose	davon Hauptdiagnose
Durchschnittliche Heilkosten	9563	6833
Median der Heilkosten	3319	2996
10% der Fälle haben Heilkosten von weniger als	672	618
10% der Fälle haben Heilkosten von mehr als	19033	16459
Anteil dieser 10% der Fälle an den gesamten HK	54%	47%

Versicherungsleistungen Total (in CHF)	mit Diagnose	davon Hauptdiagnose
Durchschnittliche Versicherungsleistungen	32152	24625
Median der Versicherungsleistungen	10058	8136
10% der Fälle haben VL von weniger als	1007	936
10% der Fälle haben VL von mehr als	62117	48968
Anteil dieser 10% der Fälle an den gesamten VL	63%	60%

Entschädigte Tage	mit Diagnose	davon Hauptdiagnose
Anzahl der Fälle mit entschädigten Tagen pro Jahr	1535	1339
Anteil der Fälle mit entschädigten Tagen pro Jahr	70%	68%
Durchschnittliche Zahl entschädigter Tage bei den Taggeldfällen	175	152
Durchschnittliche Zahl entschädigter Tage über alle Unfälle	122	103
Median der entschädigten Tage (Renten nicht berücksichtigt)	43	38

Renten	mit Diagnose	davon Hauptdiagnose
Durchschnittliche Anzahl Todesfälle pro Jahr	0	0
Durchschnittliche Anzahl der Fälle mit IR pro Jahr	32	19
Anteil der Fälle mit IR	1.4%	1.0%
Durchschnittlicher Invaliditätsgrad über alle Fälle	0.3%	0.2%
Durchschnittlicher Invaliditätsgrad der IR-Fälle	24%	20%
Summe der Invaliditätsgrade pro Jahr	748%	385%
Anteil der Fälle mit IE	5%	3%

Hochrechnung aus einer Stichprobe von 1100 anerkannten UVG-Unfällen mit Diagnose(n) S63.3_ in den Jahren 2015-2019, davon 836 mit dieser(n) Hauptdiagnose(n)
 Als traumatische Hauptdiagnose wird bei Fällen mit mehreren Verletzungen diejenige betrachtet, für die im Mittel über alle Fälle mit dieser Diagnose die höchsten Heilkosten beobachtet werden.

S63.3_ Traumatische Ruptur von Bändern des Handgelenkes und der Handwurzel

Verteilung der Heilkosten und der gesamten Versicherungsleistungen

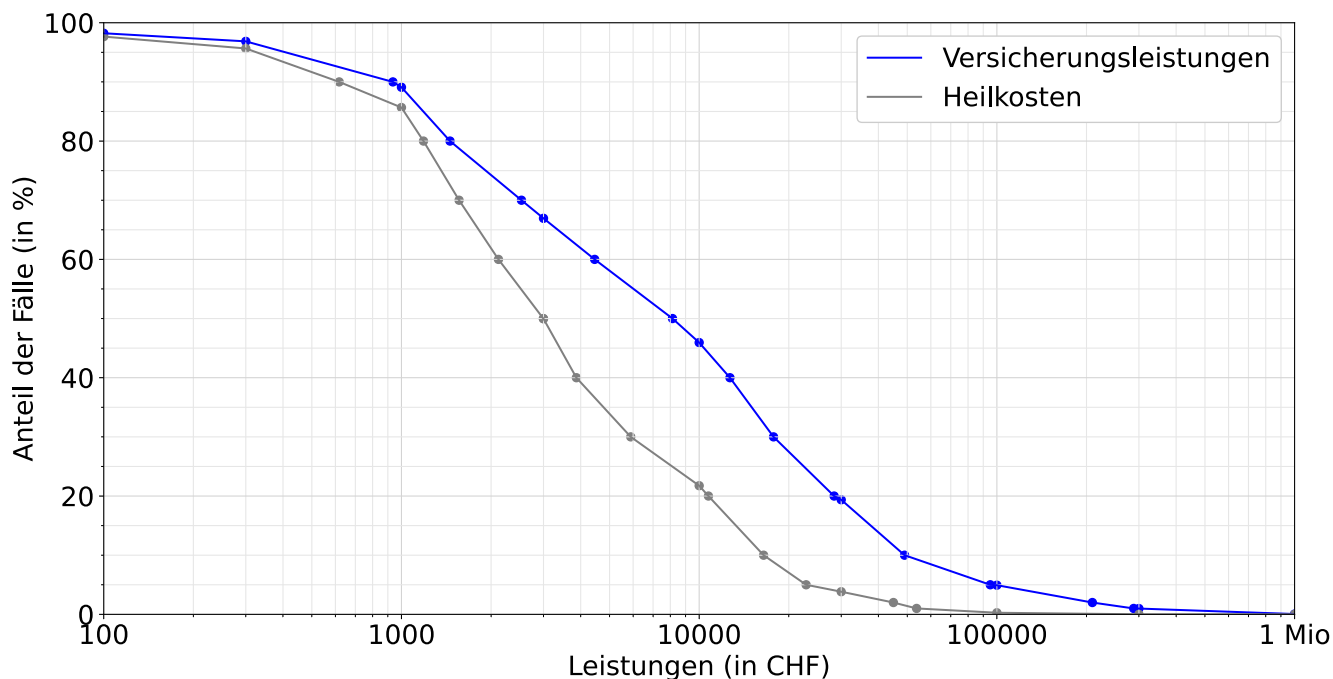

Entschädigte Tage bis zur Wiederaufnahme der Arbeit oder bis zum Festsetzen einer Rente

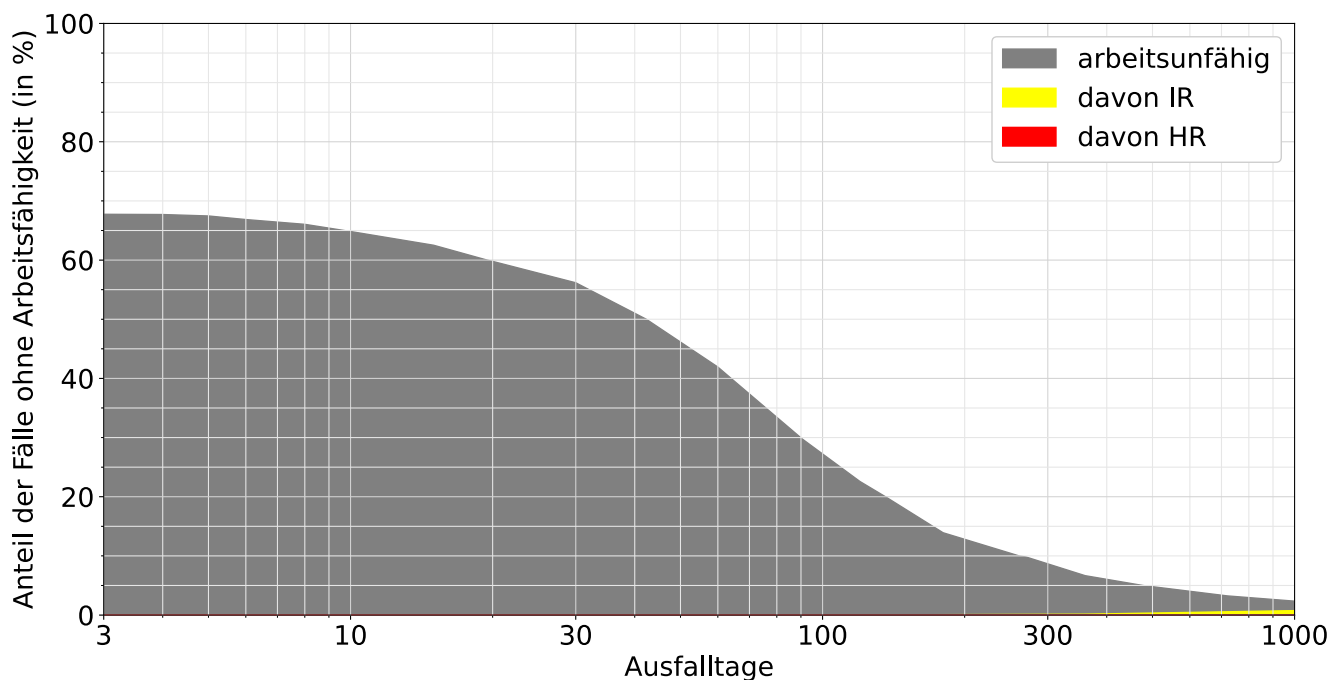

Lesebeispiele:

Nach drei Monaten sind 30% der Verunfallten noch nicht arbeitsfähig, nach 1000 Tagen noch 2.4%.

Bei 0.8% der Fälle wurde innerhalb von 1000 Tagen eine Rente gesprochen, davon in 0.8% Invalidenrenten und 0.0% wegen Todesfällen.