

Fraktur sonstiger und nicht näher bezeichneter Teile des Handgelenkes und der Hand

Filter: Anerkannte Fälle mit Diagnose S62.8X

X steht für eine beliebige Zahl, d.h Diagnosecode S628 inklusive aller Unter-codes.

Fallzahl pro Jahr	mit Diagnose	davon Hauptdiagnose (1)
Hochgerechnete Anzahl Fälle pro Jahr	1'492	1'385
davon mit isolierter Diagnose	1'200	1'200

Soziodemographie	mit Diagnose	davon Hauptdiagnose (1)
Durchschnittliches Alter	38.1	38.1
Median Alter	37.3	37.7
Anteil Berufsunfälle	15%	16%
Anteil Frauen	39%	38%

Heilkosten (in CHF)	mit Diagnose	davon Hauptdiagnose (1)
Durchschnittliche Heilkosten	2'471	1'681
Median der Heilkosten	935	903
10% der Fälle haben Heilkosten von weniger als	139	127
10% der Fälle haben Heilkosten von mehr als	4'555	3'733
Anteil dieser 10% der Fälle an den gesamten HK	64%	49%

Versicherungsleistungen Total (in CHF)	mit Diagnose	davon Hauptdiagnose (1)
Durchschnittliche Versicherungsleistungen	5'546	4'092
Median der Versicherungsleistungen	1'876	1'794
10% der Fälle haben VL von weniger als	203	201
10% der Fälle haben VL von mehr als	11'404	11'129
Anteil dieser 10% der Fälle an den gesamten VL	56%	44%

Entschädigte Tage	mit Diagnose	davon Hauptdiagnose (1)
Anzahl der Fälle mit entschädigten Tagen pro Jahr	842	765
Anteil der Fälle mit entschädigten Tagen	56%	55%
Durchschnittliche Zahl entschädigter Tage (ohne Renten)	21	19
Median der entschädigten Tage (ohne Renten)	8	7

Renten	mit Diagnose	davon Hauptdiagnose (1)
Durchschnittliche Anzahl Todesfälle pro Jahr	0	0
Durchschnittliche Anzahl der Fälle mit IR pro Jahr	1	0
Anteil der Fälle mit IR	0%	0%
Durchschnittlicher Invaliditätsgrad über alle Fälle	0.0%	-%
Durchschnittlicher Invaliditätsgrad der IR-Fälle	62%	-%
Summe der Invaliditätsgrade pro Jahr	31%	-%
Anteil der Fälle mit IE	0%	0%

Hochrechnung aus einer Stichprobe von 305 anerkannten UVG-Unfällen mit Diagnose(n) S628X in den Jahren 2009-2012, davon 277 mit dieser(n) Hauptdiagnose(n)

(1) Als traumatische Hauptdiagnose wird bei Fällen mit mehreren Verletzungen diejenige betrachtet, für die im Mittel über alle Fälle mit dieser Diagnose die höchsten Heilkosten beobachtet werden.

Fraktur sonstiger und nicht näher bezeichneter Teile des Handgelenkes und der Hand

Filter: Anerkannte Fälle mit traumatischer Hauptdiagnose S628X

X steht für eine beliebige Zahl, d.h Diagnosecode S628 inklusive aller Unter-codes.

Verteilung der Heilkosten und der gesamten Versicherungsleistungen (2)

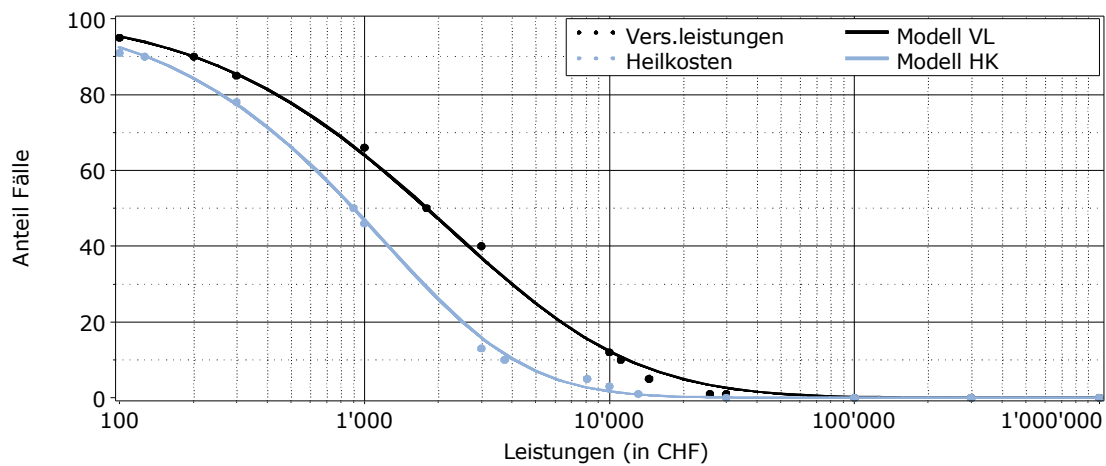

Entschädigte Tage bis zur Wiederaufnahme der Arbeit oder bis zum Festsetzen einer Rente (2)

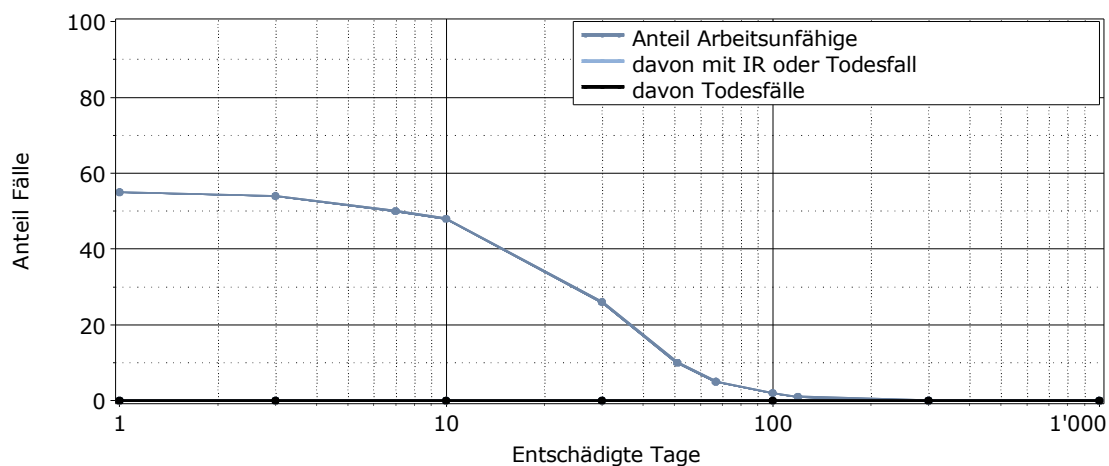

Lesebeispiel: Nach 1000 entschädigten Tagen sind 0% der Verunfallten noch nicht arbeitsfähig. Bei 0% der Fälle wurde eine Rente gesprochen (0% Invalidenrenten, 0% Todesfälle).

(2) für alle Fälle mit traumatischer Hauptdiagnose