

S62.61 Fraktur eines sonstigen Fingers: offen

Fallzahlen pro Jahr	mit Diagnose	davon Hauptdiagnose
Hochgerechnete Anzahl Fälle pro Jahr	1044	867
davon mit isolierter Diagnose	396	396

Soziodemographie	mit Diagnose	davon Hauptdiagnose
Durchschnittsalter	41.0	40.8
Median Alter	41.86	41.1
Anteil Berufsunfälle	67%	68%
Anteil Frauen	14%	13%

Heilkosten (in CHF)	mit Diagnose	davon Hauptdiagnose
Durchschnittliche Heilkosten	6961	4722
Median der Heilkosten	3497	2748
10% der Fälle haben Heilkosten von weniger als	818	749
10% der Fälle haben Heilkosten von mehr als	13459	11463
Anteil dieser 10% der Fälle an den gesamten HK	45%	39%

Versicherungsleistungen Total (in CHF)	mit Diagnose	davon Hauptdiagnose
Durchschnittliche Versicherungsleistungen	20825	13348
Median der Versicherungsleistungen	11789	9217
10% der Fälle haben VL von weniger als	1800	1620
10% der Fälle haben VL von mehr als	32002	24822
Anteil dieser 10% der Fälle an den gesamten VL	51%	36%

Entschädigte Tage	mit Diagnose	davon Hauptdiagnose
Anzahl der Fälle mit entschädigten Tagen pro Jahr	924	756
Anteil der Fälle mit entschädigten Tagen pro Jahr	88%	87%
Durchschnittliche Zahl entschädigter Tage bei den Taggeldfällen	90	73
Durchschnittliche Zahl entschädigter Tage über alle Unfälle	80	64
Median der entschädigten Tage (Renten nicht berücksichtigt)	52	46

Renten	mit Diagnose	davon Hauptdiagnose
Durchschnittliche Anzahl Todesfälle pro Jahr	0	0
Durchschnittliche Anzahl der Fälle mit IR pro Jahr	7	1
Anteil der Fälle mit IR	0.7%	0.1%
Durchschnittlicher Invaliditätsgrad über alle Fälle	0.2%	0.0%
Durchschnittlicher Invaliditätsgrad der IR-Fälle	31%	23%
Summe der Invaliditätsgrade pro Jahr	208%	27%
Anteil der Fälle mit IE	3%	1%

Hochrechnung aus einer Stichprobe von 415 anerkannten UVG-Unfällen mit Diagnose(n) S62.61 in den Jahren 2015-2019, davon 253 mit dieser(n) Hauptdiagnose(n)
 Als traumatische Hauptdiagnose wird bei Fällen mit mehreren Verletzungen diejenige betrachtet, für die im Mittel über alle Fälle mit dieser Diagnose die höchsten Heilkosten beobachtet werden.

S62.61 Fraktur eines sonstigen Fingers: offen

Verteilung der Heilkosten und der gesamten Versicherungsleistungen

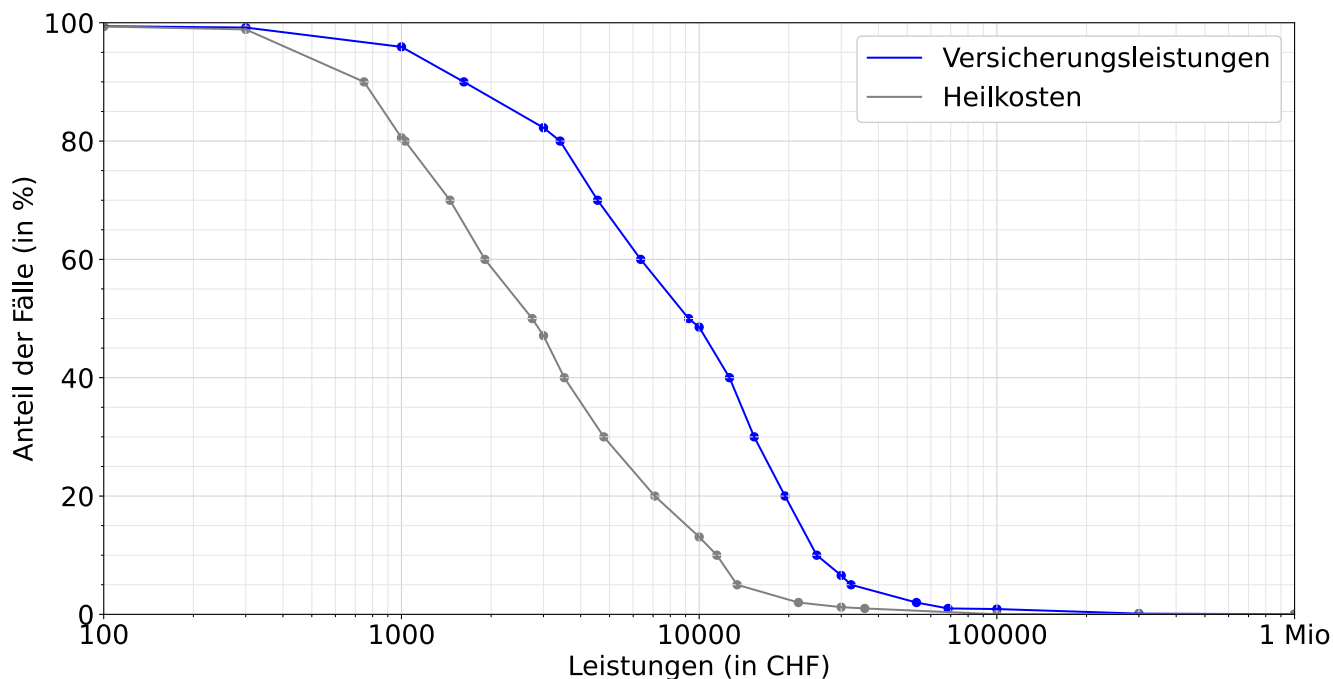

Entschädigte Tage bis zur Wiederaufnahme der Arbeit oder bis zum Festsetzen einer Rente

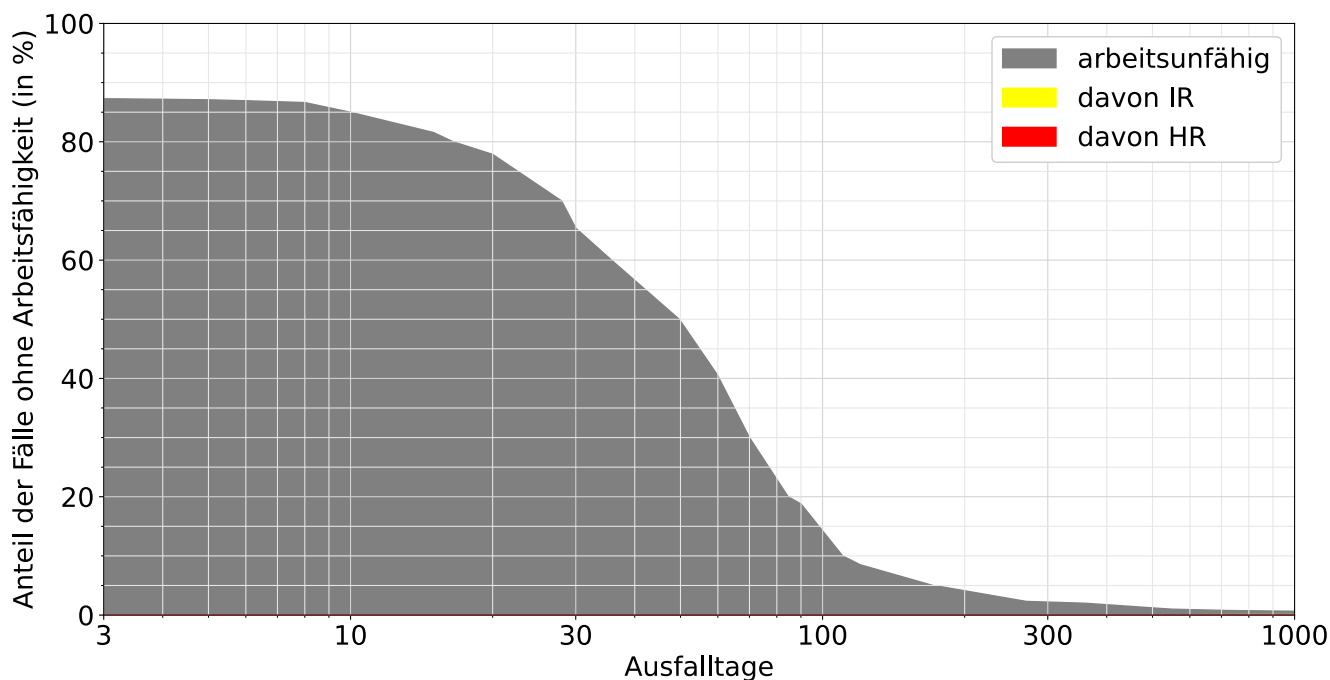

Lesebeispiele:

Nach drei Monaten sind 19% der Verunfallten noch nicht arbeitsfähig, nach 1000 Tagen noch 0.6%.

Bei 0.1% der Fälle wurde innerhalb von 1000 Tagen eine Rente gesprochen, davon in 0.1% Invalidenrenten und 0.0% wegen Todesfällen.